



KUVEYTTÜRK
Yatırım

www.kuveytturkyatirim.com.tr

Teknik Bülten

25/04/2025

Günün Öne Çıkan Hissesi

Bim Birleşik Mağazalar (BIMAS)

| | | | | | |
|----------|--------|----------|--------|-----------------|---------|
| Destek 1 | 455,50 | Direnç 1 | 465,50 | MACD | Pozitif |
| Destek 2 | 453,00 | Direnç 2 | 471,00 | Stochastic Slow | Pozitif |
| Destek 3 | 441,00 | Direnç 3 | 474,50 | RSI | Satım |

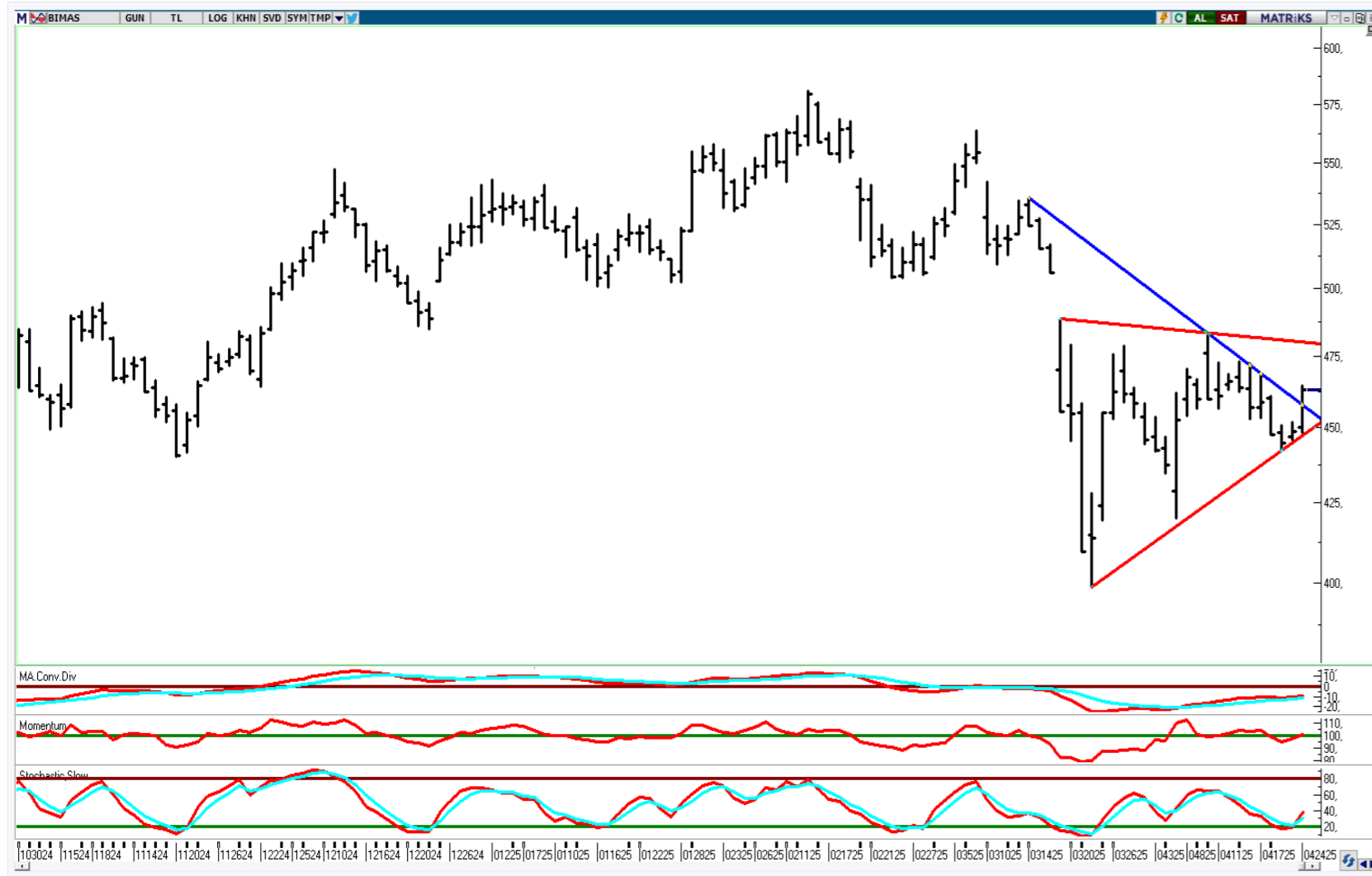

Bim Birleşik Mağazalar (BIMAS) hissesini teknik açıdan değerlendirdiğimizde; hissenin tarihi zirve seviyelerinden başlayan alçalan trendin dünkü alımlarla birlikte yukarı yönlü geçildiğini görmekteyiz. Öte yandan, hissenin simetrik üçgen formasyonu oluşumu içerisinde fiyatlamaların sürdüğünü değerlendiriyoruz. Dün gerçekleşen alımların formasyon alt bant bölgesinden gerçekleşmesini olumlu karşılıyoruz. Hissede dünkü alımların hacim destekli gerçekleşmesinin yanı sıra gün içi en yüksek seviyede gerçekleşen kapanışa dikkat çekiyoruz. Hissede 5 ve 22 günlük ağırlıklı ortalamaların (AO) kesişmesini bir diğer önemli gösterge olarak takip ediyoruz. Bugün özelinde alçalan trend seviyesi olan 455,50'yi kritik destek noktası olarak takip ediyoruz. Bu seviyenin aşağı yönlü geçilmesi durumunda 453,00 ve 441,00 seviyeleri gündeme gelebilir. Yukarı yönlü hareketlerin devam etmesi durumunda ise 465,50 seviyesinin geçilmesi durumunda alımlar hızlanabilir ve 471,00 – 474,50 seviyelerine doğru bir hareket beklenebilir. Kısa vadeli olarak takip ettiğimiz göstergelerin momentum kazanarak pozitif bölgede seyretmesi yukarı yönlü hareketleri desteklemektedir. Tepki hareketinin sürmesini beklediğimiz BIMAS hissesini günün öne çıkmasını beklediğimiz hisse olarak belirliyoruz.

BIST 100 (XU100)

Kapanış:

9.491

Önceki Güne Göre Değişim:

%1,92

| | | | | | |
|----------|-------|----------|-------|-----------------|---------|
| Destek 1 | 9.400 | Direnç 1 | 9.556 | MACD | Pozitif |
| Destek 2 | 9.350 | Direnç 2 | 9.641 | Stochastic Slow | Pozitif |
| Destek 3 | 9.181 | Direnç 3 | 9.721 | RSI | Satım |



Endekste momentumun arttığı bir gün geride kaldı...

BIST 100 endeksi günü %1,92'lik sert yükselişle 9.491 seviyesinde tamamladı. Alım iştahının genele yayıldığı günde Bankacılık ve Ticaret endeksleri sırasıyla %4,23 - %2,42'lik artışla endeksin yükselişine öncülük etti. Güne alım iştahıyla başlayan endekste ilerleyen saat diliminde alımların hızlanmasıyla birlikte gün içi en yüksek seviyeye yakın gerçekleşen kapanışa dikkat çekiyoruz. Endekste teknik açıdan bir süredir yakından takip ettiğimiz ters flama formasyonunun dünkü alımlarla birlikte yukarı yönlü geçildiğini görmekteyiz. Kırılımın görece hacimli gerçekleşmesini bir diğer önemli gösterge olarak takip ediyoruz. Teknik açıdan 5 ve 22 günlük AO'nun kesişmesi ve kısa vadeli olarak takip ettiğimiz göstergelerin momentum kazanarak pozitif bölgeye geçmesi yukarı yönlü hareketleri desteklemektedir. Bugün özelinde formasyon üzerinde kalıcılık gördüğümüz takdirde yukarı yönlü momentum artabileceğini değerlendiriyoruz. Bu doğrultuda 9.400 seviyesini güçlü destek bölgesi olarak takip etmekteyiz. Formasyon üzerinde kalıcılık sağlanmadığı durumda 9.350 ve 9.181 seviyelerinin gündeme gelebileceğini düşünüyoruz. Yukarı yönlü hareketlerin devam etmesi durumunda ilk direnç bölgesi olarak 9.556 seviyesi takip edilebilir. Ardından, 9.641 ve 9.721 seviyeleri önemli direnç noktaları olarak karşımıza çıkmakta. Haftalık kapanışın formasyon üzerinde gerçekleştiği durumda olumlu havanın önümüzdeki haftaya taşınabileceğini öngörüyoruz.

KATILIM 100 (XK100)

| | | | | | |
|---------------------------|-------|----------|--------|-----------------|---------|
| Kapanış: | | 9.851 | | | |
| Önceki Güne Göre Değişim: | | %1,37 | | | |
| Destek 1 | 9.727 | Direnç 1 | 9.898 | MACD | Negatif |
| Destek 2 | 9.675 | Direnç 2 | 9.941 | Stochastic Slow | Pozitif |
| Destek 3 | 9.550 | Direnç 3 | 10.100 | RSI | Satım |



Analiz:

Katılım 100 endeksi günü %1,37'lik değer kazanımıyla 9.851 seviyesinde tamamladı. Endekste kâr satışlarının ardından tepki hareketlerinin görüldüğü bir gün geride kaldı. Alım iştahının genele yayıldığı günde, Katılım 100 endeksindeki yükselişin BIST 100 endeksine kıyasla bir miktar sınırlı kaldığı görülmektedir. Bu gelişmede Bankacılık endeksindeki güçlü yükselişin yanı sıra Katılım Endeksi içerisinde ağırlığı yüksek olan şirketlerin yükselişinin sınırlı kalmasının etkili olduğunu düşünüyoruz. Güne alım iştahıyla başlayan endekste gün boyu pozitif hava sürerken endeksin gün içi en yüksek seviyesinde gerçekleşen kapanışa dikkat çekiyoruz. Endekste güçlü destek bölgesi olarak 9.550 seviyesini takip etmeyi sürdürüyoruz. Bu bölgenin orta vadeli olarak takip ettiğimiz fincan kulp formasyonu boyun bölgesi olduğuna dikkat çekiyoruz. Bu bölge üzerinde kalıcı olunduğu durumda endeksin tekrardan momentum kazanabileceğini değerlendiriyoruz. Belirttiğimiz durumun gerçekleşmesi durumunda potansiyel barındıran şirketlere yönelerek risk algısına göre trade fırsatlarının değerlendirilebileceğini düşünüyoruz. Alım iştahının devam etmesi durumunda 9.898 – 9.941 ve 10.100 seviyeleri önemli direnç noktaları olarak öne çıkmaktadır. Olası kâr satışlarının görülmesi durumunda 9.727 – 9.675 ve 9.550 seviyeleri destek olarak takip edilebilir.

KATILIM 50 TEKNİK BÜLTEN

| Şirket Kodu | Şirket | Son Fiyat (TL) | Günlük Değişim (%) | 52 Hafta Düşük / Yüksek | | | | I.Destek | 2.Destek | Pivot | I.Direnç | 2.Direnç |
|-------------|---|----------------|--------------------|-------------------------|----------------------------|----------------------|-------------------------------|----------|----------|--------|----------|----------|
| | | | | En Düşük Fiyat (TL) | 52H Dip Seviyesine Uzaklık | En Yüksek Fiyat (TL) | 52H Zirve Seviyesine Yakınlık | | | | | |
| XK050 | Bist Katılım 50 | 9.915 | 1,35% | 8.283 | 19,69% | 10.597 | -6,44% | 9.827 | 9.739 | 9.871 | 9.958 | 10.002 |
| XU050 | BIST 50 | 8.367 | 2,15% | 7.617 | 9,85% | 9.875 | -15,27% | 8.247 | 8.128 | 8.309 | 8.429 | 8.490 |
| AKSA | Aksa | 10,13 | 0,80% | 8,05 | 25,84% | 13,35 | -24,12% | 9,99 | 9,85 | 10,08 | 10,22 | 10,31 |
| AKSEN | Aksa Enerji | 32,18 | 0,81% | 31,10 | 3,47% | 48,14 | -33,15% | 31,81 | 31,43 | 32,07 | 32,45 | 32,71 |
| ALTNY | Altınay Savunma Teknolojileri | 79,60 | 1,02% | 35,20 | 126,14% | 123,40 | -35,49% | 77,73 | 75,87 | 79,87 | 81,73 | 83,87 |
| ARDYZ | Ard Yazılım | 24,76 | 2,40% | 24,18 | 2,40% | 50,22 | -50,70% | 24,27 | 23,77 | 24,51 | 25,01 | 25,25 |
| ASELS | Aselsan | 134,50 | 2,13% | 54,41 | 147,19% | 134,50 | 0,00% | 132,47 | 130,43 | 133,63 | 135,67 | 136,83 |
| ASUZU | Anadolu Isuzu | 56,95 | 0,35% | 55,20 | 3,17% | 116,26 | -51,01% | 56,33 | 55,72 | 56,77 | 57,38 | 57,82 |
| AVPGY | Avrupakent Gayrimenkul Yat. | 52,95 | 2,16% | 36,71 | 44,25% | 64,72 | -18,18% | 51,95 | 50,94 | 52,84 | 53,84 | 54,73 |
| BANVT | Banvit | 241,90 | 0,08% | 172,20 | 40,48% | 437,50 | -44,71% | 236,93 | 231,97 | 242,77 | 247,73 | 253,57 |
| BERA | Bera Holding | 15,44 | 1,91% | 12,38 | 24,72% | 20,10 | -23,18% | 15,24 | 15,04 | 15,34 | 15,54 | 15,64 |
| BINHO | 1000 Yatırımlar Holding | 262,75 | -0,66% | 203,40 | 29,18% | 546,00 | -51,88% | 256,25 | 249,75 | 265,00 | 271,50 | 280,25 |
| BSOKE | Batı Söke | 19,02 | -0,52% | 5,74 | 231,28% | 22,62 | -15,93% | 18,85 | 18,68 | 19,11 | 19,28 | 19,54 |
| CANTE | Çan2 Termik | 1,68 | -1,18% | 1,36 | 23,53% | 2,52 | -33,25% | 1,67 | 1,65 | 1,69 | 1,71 | 1,73 |
| CEMAS | Çemaş Döküm | 4,97 | -5,69% | 2,63 | 88,97% | 5,84 | -14,90% | 4,73 | 4,50 | 5,00 | 5,23 | 5,50 |
| CWENE | Cw Enerji Mühendislik | 15,90 | -1,61% | 15,58 | 2,05% | 37,73 | -57,85% | 15,72 | 15,55 | 16,08 | 16,25 | 16,61 |
| DOAS | Doğuş Otomotiv | 221,70 | 3,12% | 170,60 | 29,95% | 297,29 | -25,43% | 215,30 | 208,90 | 218,50 | 224,90 | 228,10 |
| ENJSA | Enerjisa Enerji | 57,20 | 0,79% | 50,30 | 13,72% | 67,84 | -15,69% | 56,33 | 55,47 | 56,82 | 57,68 | 58,17 |
| EREGL | Ereğli Demir Çelik | 21,96 | 3,29% | 20,80 | 5,58% | 29,70 | -26,06% | 21,56 | 21,16 | 21,78 | 22,18 | 22,40 |
| EUPWR | Europower Enerji Ve Otomasyon Teknolojileri | 26,94 | 1,97% | 25,84 | 4,26% | 52,70 | -48,88% | 26,39 | 25,83 | 26,73 | 27,29 | 27,63 |
| GOLTS | Göllaş Çimento | 405,50 | 2,66% | 345,75 | 17,28% | 574,46 | -29,41% | 400,50 | 395,50 | 406,50 | 411,50 | 417,50 |
| GRSEL | Gür-Sel Turizm Taşımacılık Ve Servis | 271,75 | 0,83% | 92,66 | 193,29% | 282,50 | -3,81% | 264,17 | 256,58 | 270,08 | 277,67 | 283,58 |
| GUBRF | Gübre Fabrikaları | 293,00 | -0,09% | 132,00 | 121,97% | 315,25 | -7,06% | 283,17 | 273,33 | 289,33 | 299,17 | 305,33 |
| GWIND | Galata Wind Enerji | 26,06 | -1,88% | 22,60 | 15,31% | 33,82 | -22,95% | 25,73 | 25,39 | 26,39 | 26,73 | 27,39 |
| JANTS | Jantsa Jant | 22,38 | 0,63% | 21,30 | 5,07% | 41,28 | -45,78% | 22,24 | 22,10 | 22,34 | 22,48 | 22,58 |

KATILIM 50 TEKNİK BÜLTEN

| Şirket Kodu | Şirket | Son Fiyat (TL) | Günlük Değişim (%) | 52 Hafta Düşük / Yüksek | | | | 1.Destek | 2.Destek | Pivot | 1.Direnç | 2.Direnç |
|-------------|--|----------------|--------------------|-------------------------|----------------------------|----------------------|-------------------------------|----------|----------|----------|----------|----------|
| | | | | En Düşük Fiyat (TL) | 52H Dip Seviyesine Uzaklık | En Yüksek Fiyat (TL) | 52H Zirve Seviyesine Yakınlık | | | | | |
| KCAER | Kocaer Çelik | 13,67 | 5,80% | 9,92 | 37,80% | 21,67 | -36,91% | 13,03 | 12,40 | 13,46 | 14,09 | 14,52 |
| KONYA | Konya Çimento | 6310,00 | 2,19% | 5290,00 | 19,28% | 12072,50 | -47,73% | 6.141,67 | 5.973,33 | 6.368,33 | 6.536,67 | 6.763,33 |
| KRDMD | Kardemir (D) | 24,46 | 2,95% | 22,30 | 9,69% | 33,86 | -27,76% | 24,05 | 23,63 | 24,29 | 24,71 | 24,95 |
| KTLEV | Katılmevim Tasarruf Finansman | 72,25 | -2,17% | 37,72 | 91,54% | 189,59 | -61,89% | 71,27 | 70,28 | 72,73 | 73,72 | 75,18 |
| KZBGY | Kızılbük Gayrimenkul Yatırım Ortaklığı | 9,42 | 5,49% | 5,20 | 81,15% | 9,42 | 0,00% | 9,02 | 8,63 | 9,30 | 9,69 | 9,97 |
| LILAK | Lila Kağıt | 25,30 | 0,96% | 21,72 | 16,48% | 40,67 | -37,80% | 24,94 | 24,58 | 25,18 | 25,54 | 25,78 |
| LMKDC | Limak Doğu Anadolu Çimento | 29,50 | 0,68% | 19,50 | 51,28% | 34,92 | -15,52% | 28,99 | 28,47 | 29,83 | 30,35 | 31,19 |
| MAGEN | Margun Enerji | 27,00 | 0,30% | 18,81 | 43,54% | 30,12 | -10,36% | 26,48 | 25,96 | 26,92 | 27,44 | 27,88 |
| MAVI | Mavi Giyim | 32,92 | 1,29% | 31,98 | 2,96% | 68,10 | -51,66% | 32,39 | 31,87 | 32,69 | 33,21 | 33,51 |
| MIATK | Mia Teknoloji | 35,74 | 2,82% | 31,22 | 14,48% | 67,10 | -46,74% | 34,59 | 33,45 | 35,51 | 36,65 | 37,57 |
| MPARK | Mlp Sağlık Hizmetleri | 328,00 | 0,00% | 239,61 | 36,89% | 421,22 | -22,13% | 321,50 | 315,00 | 328,25 | 334,75 | 341,50 |
| OBAMS | Oba Makarnacılık | 70,45 | 2,25% | 31,35 | 124,72% | 73,00 | -3,49% | 68,07 | 65,68 | 70,28 | 72,67 | 74,88 |
| OYAKC | Oyak Çimento Fabrikaları | 27,28 | 0,96% | 13,79 | 97,75% | 32,18 | -15,23% | 26,64 | 26,00 | 27,76 | 28,40 | 29,52 |
| PASEU | Pasifik Eurasia Lojistik Dış Ticaret | 60,80 | -1,14% | 13,64 | 345,83% | 61,50 | -1,14% | 59,33 | 57,87 | 61,27 | 62,73 | 64,67 |
| PEHOL | Pera Yatırım Holding | 14,74 | -8,50% | 1,55 | 850,97% | 23,00 | -35,91% | 13,76 | 12,78 | 15,48 | 16,46 | 18,18 |
| PEKGY | Peker G.M.Y.O. | 1,43 | 0,70% | 1,07 | 34,10% | 3,15 | -54,58% | 1,42 | 1,40 | 1,43 | 1,45 | 1,46 |
| PETKM | Petkim | 16,77 | 1,95% | 15,81 | 6,07% | 25,98 | -35,45% | 16,45 | 16,13 | 16,62 | 16,94 | 17,11 |
| SELEC | Selçuk Ecza Deposu | 64,70 | 1,09% | 43,42 | 49,00% | 84,46 | -23,40% | 63,97 | 63,23 | 64,48 | 65,22 | 65,73 |
| SMRTG | Smart Güneş Enerjisi Teknolojileri | 31,42 | 1,03% | 30,60 | 2,68% | 61,40 | -48,83% | 30,93 | 30,43 | 31,27 | 31,77 | 32,11 |
| TKFEN | Tekfen Holding | 142,40 | -2,53% | 46,10 | 208,89% | 150,00 | -5,07% | 138,30 | 134,20 | 143,10 | 147,20 | 152,00 |
| TUKAS | Tukaş | 2,54 | 0,79% | 1,84 | 38,04% | 3,14 | -19,13% | 2,51 | 2,47 | 2,54 | 2,58 | 2,61 |
| TUPRS | Tüpraş | 125,30 | 0,64% | 116,74 | 7,33% | 179,29 | -30,11% | 123,67 | 122,03 | 124,73 | 126,37 | 127,43 |
| USAK | Uşak Seramik | 5,43 | 9,92% | 1,60 | 239,80% | 7,55 | -28,06% | 5,02 | 4,60 | 5,22 | 5,64 | 5,84 |
| VESBE | Vestel Beyaz Eşya | 12,10 | 1,09% | 11,97 | 1,09% | 23,36 | -48,21% | 11,92 | 11,75 | 12,06 | 12,23 | 12,37 |
| VESTL | Vestel | 44,88 | 0,13% | 44,82 | 0,13% | 103,00 | -56,43% | 43,86 | 42,84 | 44,54 | 45,56 | 46,24 |
| YEOTK | Yeo Teknoloji Enerji Ve Endüstri | 44,82 | 0,49% | 39,97 | 12,14% | 63,90 | -29,86% | 44,09 | 43,37 | 44,79 | 45,51 | 46,21 |

KUVEYT TÜRK YATIRIM ARAŞTIRMA EKİBİ

Dr. Kutay Gözgör
ARAŞTIRMA DİREKTÖRÜ

Ubeyde Safvan Erbaş
KIDEMLİ UZMAN
Çimento, Demir – Çelik, Tekstil

Muhammet Çakmak
UZMAN
Havacılık, Sağlık, Perakende, Savunma

Eren Bozdoğan
UZMAN
Otomotiv, Giyim Perakende, Beyaz Eşya, Savunma

YASAL UYARI

Bu raporda yer alan bilgiler Kuveyt Türk Yatırım Menkul Değerler A.Ş. (“Kuveyt Türk Yatırım”) tarafından genel bilgilendirme amacıyla hazırlanmıştır. Burada yer alan bilgi, yorum ve tavsiyeler yatırım danışmanlığı kapsamında değildir. Yatırım danışmanlığı hizmeti; aracı kurumlar, portföy yönetim şirketleri, mevduat kabul etmeyen bankalar ile müşteri arasında imzalanacak yatırım danışmanlığı sözleşmesi çerçevesinde, kişilerin risk ve getiri tercihleri dikkate alınarak kişiye özel sunulmaktadır. Burada yer alan yorum ve tavsiyeler ise genel niteliktedir, herhangi bir yatırım aracının alım ya da satımı için öneri niteliğinde yorumlanmamalıdır. Bu tavsiyeler mali durumunuz ile risk ve getiri tercihlerinize uygun olmayabilir. Bu nedenle, sadece burada yer alan bilgilere dayanarak mali durumunuz, risk ve getiri beklentileriniz ile uyumlu olmayan yatırım kararları vermeniz beklentilerinize uygun olmayan sonuçlar doğurabilir. Burada yapılan analizlere dayanarak yapılan yatırımlar zararlarla da sonuçlanabilir. Bu rapora dayanarak yapılan herhangi bir yatırımın sonucu Müşteri’ye aittir. Bu sonuçlardan dolayı Kuveyt Türk Yatırım ve çalışanları hiçbir sorumluluk üstlenmemektedir. Bu raporda yer alan bilgiler, güvenilir olduğuna inanılan kaynaklardan derlenmiş olmakla birlikte kesinlikleri ve doğrulukları garanti edilmemektedir. Bu nedenle, bu bilgilerin tam veya doğru olmamasından, kullanılan kaynaklardaki hata ve eksik bilgilerden dolayı doğabilecek zararlar konusunda Kuveyt Türk Yatırım ve çalışanları herhangi bir sorumluluk kabul etmez. Raporda yer alan bilgiler Kuveyt Türk Yatırım’ın yazılı izni olmadan çoğaltılamaz, yayınlanamaz veya üçüncü kişiler ile paylaşılamaz.

İletişim ve Haberleşme için:

✉ arastirma@kuveytturkyatirim.com.tr