



**KUVEYTTÜRK**  
**Yatırım**

[www.kuveytturkyatirim.com.tr](http://www.kuveytturkyatirim.com.tr)

# Teknik Bülten

05/06/2026

## BIST 100 (XU100)

Kapanış	13.872				
Önceki Güne Göre Değişim	-%0,67				
Destek 1	13.800	Direnç 1	14.000	MACD	Negatif
Destek 2	13.720	Direnç 2	14.100	Stochastic Slow	Negatif
Destek 3	13.500	Direnç 3	14.250	RSI	Satım

### Endekste Gözler Enflasyon Verisine Çevrildi...

BIST 100 endeksi günü %0,67'lik düşüşle 13.872 puanda tamamladı. Böylelikle, endekste değer kaybı ikinci güne taşınmış oldu. Sektörel performansı incelediğimizde, Kimya Petrol endeksi %2'lik değer kaybıyla endeksi baskıarken, Bankacılık endeksi %2,3'lük yükselişle endeksin düşüşünü sınırladı. Endekste üst üste iki günlük geri çekilmeyle psikolojik eşik olarak takip ettiğimiz 14.000 seviyesinin üzerinde kalıcılık sağlanamadı ve satış baskısı arttı. Endekste 14.000 üzerinde en az iki veya üç kapanış görmemiz durumunda ana trendi yukarı yönlü okuyacağımızı belirtelim. Ancak, kısa vadede yatırımcıların hisse bazında seçici olmaya devam edebileceğini öngörüyoruz. Öte yandan, hacim göstergesinde son günlerde ortalamalar yakın seyrin sürdüğüne dikkat çekiyoruz. Teknik açıdan 14.000'inin geçilmesi durumunda 14.100 ve 14.250 seviyeleri gündeme gelebilir. Aşağı yönlü hareketlerde ise 13.800 – 13.720 ve 13.500 seviyeleri destek olarak izlenebilir. Bugün özelinde açıklanacak enflasyon verisinin fiyatlamalar üzerinde belirleyici olmasını bekliyoruz. Beklentilerin altında gerçekleşebilecek olası bir veride Bankacılık endeksi öncülüğünde alım iştahı görebiliriz. Verinin yüksek gelmesi durumunda ise TMCB'nin faiz politikasına yönelik piyasa beklentileri değişebilir. Bu durumda Bankacılık ve Gayrimenkul sektörleri öncülüğünde satışların devamı gündeme gelebilir. Özetle; veri odaklı bir gün bizleri bekliyor.

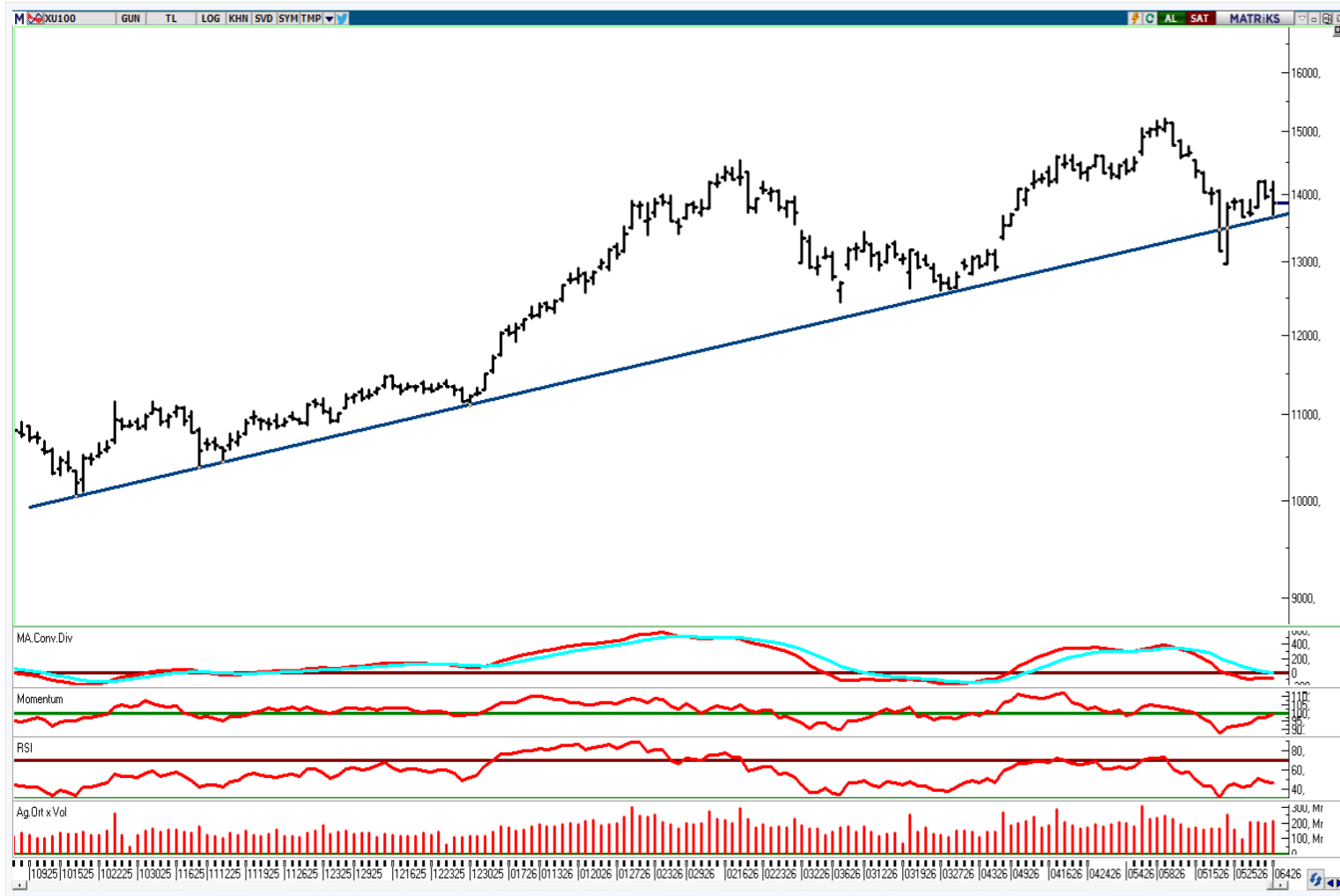

KATILIM 100 (XK100)

Kapanış		16.916			
Önceki Güne Göre Değişim		-%0,99			
Destek 1	16.890	Direnç 1	17.000	MACD	Negatif
Destek 2	16.800	Direnç 2	17.186	Stochastic Slow	Negatif
Destek 3	16.650	Direnç 3	17.269	RSI	Satım

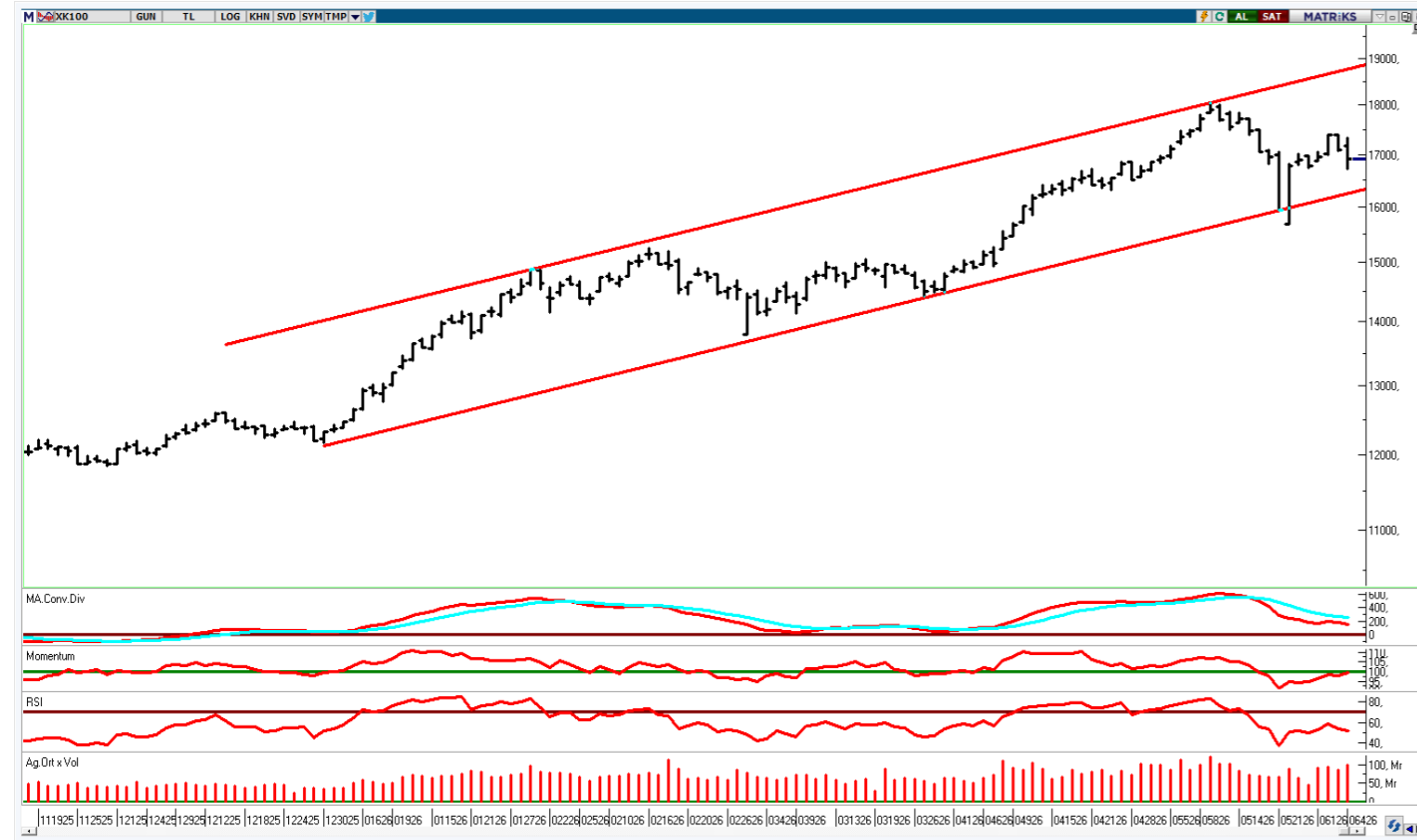

**Analiz:**

Katılım 100 endeksi günü %0,99'luk düşüşle 16.916 puanda tamamladı. Böylelikle, iki günlük düşüşle beraber hafta başında elde edilen kazançların geri verildiğini görmekteyiz. Geride bıraktığımız günde Katılım 100 endeksi içerisinde ağırlığı yüksek olan Aselsan (ASELS) ve Tüpraş (TUPRS) sırasıyla %5,54 ve %2,40'lık düşüşlerle endeksin değer kaybında önemli rol oynadı. Dünkü geri çekilmede Katılım 100 endeksinin BIST100 endeksine kıyasla daha kötü performans sergilediğini görmekteyiz. Bu gelişmede yukarıda belirttiğimiz hisseler ek olarak Bankacılık endeksinin pozitif yönde ayrışmasının etkili olduğunu söyleyebiliriz. Böylelikle, endekste önemini sıkça vurguladığımız ve yakından takip ettiğimiz 17.000 bölgesi tekrardan aşağı yönlü geçilmiş oldu. Bu bölge aşılanaya kadar oluşabilecek alımları tepki hareketi olarak değerlendiriyor olacağız. Alımların hız kazanması durumunda 17.186 ve 17.269 seviyeleri gündeme gelebilir. Kâr satışlarının devam etmesi durumunda ise 16.890 – 16.800 ve 16.650 seviyeleri destek olarak izlenebilir. Bugün açıklanacak olan Mayıs ayı enflasyon verisinin fiyatlamalar üzerinde belirleyici olacağını düşünüyoruz.

## KATILIM 50 TEKNİK BÜLTEN

Şirket Kodu	Şirket	Son Fiyat (TL)	Günlük Değişim (%)	52 Hafta Düşük / Yüksek				1.Destek	2.Destek	Pivot	1.Direnç	2.Direnç
				En Düşük Fiyat (TL)	52H Dip Seviyesine Uzaklık	En Yüksek Fiyat (TL)	52H Zirve Seviyesine Yakınlık					
XK050	Bist Katılım 50	17.057	-1,10%	9.931	71,76%	18.242	-6,49%	16.767	16.476	17.126	17.417	17.776
XU050	Bist 50	12.287	-0,98%	8.022	53,15%	13.504	-9,01%	12.070	11.853	12.340	12.557	12.826
ALKLC	Altıncılık Gıda ve Süt Sanayi	313,25	-1,03%	34,63	804,63%	450,00	-30,39%	302,58	291,92	315,17	325,83	338,42
ALTNY	Altınay Savunma Teknolojileri	16,55	-1,55%	14,28	15,88%	23,72	-30,22%	16,16	15,77	16,60	16,99	17,43
ASELS	Aselsan	362,25	-5,54%	134,53	169,27%	434,00	-16,53%	348,17	334,08	370,83	384,92	407,58
BERA	Bera Holding	17,11	0,88%	13,50	26,74%	21,10	-18,91%	16,84	16,57	17,02	17,29	17,47
BIMAS	Bim Birleşik Mağazalar	373,00	-2,10%	224,63	66,05%	414,00	-9,90%	366,83	360,67	376,17	382,33	391,67
BINHO	1000 Yatırımlar Holding	9,23	-0,75%	6,54	41,23%	13,15	-29,81%	9,06	8,90	9,29	9,45	9,68
BMSTL	Bms Birleşik Metal Sanayi	84,95	1,07%	42,24	101,11%	126,40	-32,79%	83,72	82,48	85,28	86,52	88,08
BSOKE	Batısöke Çimento	36,94	2,04%	13,65	170,62%	39,50	-6,48%	35,53	34,11	36,41	37,83	38,71
CANTE	Çan2 Termik	1,55	0,00%	1,23	26,26%	2,28	-31,98%	1,53	1,50	1,55	1,58	1,60
CIMSA	Çimsa	51,40	-1,53%	41,38	24,21%	59,00	-12,88%	50,37	49,33	51,73	52,77	54,13
CVKMD	Cvk Maden İşletmeleri	45,30	0,44%	10,99	312,19%	47,80	-5,23%	43,87	42,45	45,01	46,43	47,57
CWENE	Cw Enerji Mühendislik	39,94	-2,35%	12,71	214,36%	43,00	-7,12%	39,20	38,46	40,36	41,10	42,26
DAPGM	Dap Gayrimenkul Geliştirme	10,64	2,80%	8,39	26,82%	19,00	-44,00%	10,35	10,05	10,61	10,91	11,17
DOFRB	Dof Robotik Sanayi	172,00	-2,11%	49,50	247,47%	198,50	-13,35%	161,40	150,80	172,60	183,20	194,40
EFOR	Efor Yatırım	12,05	3,70%	5,34	125,66%	31,98	-62,32%	11,75	11,46	11,96	12,25	12,46
EKGYO	Emlak G.M.Y.O.	20,32	2,63%	14,34	41,70%	26,22	-22,50%	19,89	19,45	20,10	20,54	20,75
ENJSA	Enerjisa Enerji	108,20	-1,64%	49,93	116,71%	127,00	-14,80%	106,33	104,47	108,67	110,53	112,87
EREGL	Ereğli Demir Çelik	40,10	-0,50%	23,01	74,30%	40,71	-1,49%	38,85	37,59	40,03	41,29	42,47
EUPWR	Europower Enerji ve Otomasyon Teknolojileri	88,50	4,98%	24,04	268,14%	88,50	0,00%	85,67	82,83	87,83	90,67	92,83
FORMT	Formet Metal ve Cam	2,22	0,45%	2,17	2,30%	4,28	-48,13%	2,20	2,18	2,23	2,25	2,28
GENIL	Gen İlaç ve Sağlık Ürünleri	8,26	-2,36%	7,17	15,20%	14,45	-42,84%	8,05	7,84	8,47	8,68	9,10
GESAN	Girişim Elektrik Sanayi Taahhüt ve Ticaret	82,05	-0,79%	38,00	115,92%	82,70	-0,79%	78,68	75,32	82,82	86,18	90,32
GLRMK	Gülermak Ağır Sanayi	179,60	0,45%	125,50	43,11%	244,90	-26,66%	176,67	173,73	181,03	183,97	188,33
GRSEL	Gür-Sel Turizm Taşımacılık ve Servis	320,00	0,47%	232,28	37,77%	395,19	-19,03%	314,50	309,00	317,25	322,75	325,50

**KATILIM 50 TEKNİK BÜLTEN**

Şirket Kodu	Şirket	Son Fiyat (TL)	Günlük Değişim (%)	52 Hafta Düşük / Yüksek				1. Destek	2. Destek	Pivot	1. Direnç	2. Direnç
				En Düşük Fiyat (TL)	52H Dip Seviyesine Uzaklık	En Yüksek Fiyat (TL)	52H Zirve Seviyesine Yakınlık					
GRTHO	Granturk Holding	205,90	-1,39%	203,45	1,20%	676,01	-69,54%	203,17	200,43	208,23	210,97	216,03
GUBRF	Gübre Fabrikaları	522,50	-3,24%	219,30	138,26%	617,50	-15,38%	511,00	499,50	529,50	541,00	559,50
IHLAS	İhlas Holding	2,02	-0,98%	1,89	6,88%	4,41	-54,20%	1,99	1,97	2,04	2,06	2,11
IZFAS	İzmir Fırça	65,15	-3,48%	37,01	76,05%	72,40	-10,01%	63,70	62,25	66,20	67,65	70,15
KARSN	Karsan Otomotiv	13,75	3,15%	8,65	58,96%	14,65	-6,14%	13,48	13,20	13,65	13,93	14,10
KATMR	Katmerciler Araç Üstü Ekipman	2,84	-0,35%	1,68	69,05%	3,94	-27,92%	2,80	2,75	2,85	2,90	2,95
KCAER	Kocaer Çelik	13,95	2,95%	10,04	38,94%	16,10	-13,35%	13,66	13,38	13,86	14,14	14,34
KRDMD	Kardemir (D)	39,60	-2,17%	21,74	82,15%	44,92	-11,84%	38,45	37,29	39,95	41,11	42,61
KTLEV	Katılmevim Tasarruf Finansman	148,50	10,00%	6,85	2068,33%	148,50	0,00%	139,50	130,50	144,00	153,00	157,50
KZBGY	Kızılbük Gayrimenkul Yatırım Ortaklığı	2,97	-1,00%	2,83	4,95%	5,12	-42,00%	2,92	2,88	2,99	3,03	3,10
MAGEN	Margun Enerji	56,45	-9,97%	12,54	350,02%	68,25	-17,29%	54,67	52,88	58,23	60,02	63,58
MAVI	Mavi Giyim	42,50	-0,05%	30,41	39,75%	48,17	-11,77%	41,87	41,23	42,39	43,03	43,55
MPARK	Mlp Sağlık Hizmetleri	454,00	-1,30%	305,00	48,85%	495,00	-8,28%	447,42	440,83	454,83	461,42	468,83
NETCD	Netcad Yazılım	185,50	-2,57%	48,94	279,05%	190,40	-2,57%	176,77	168,03	187,73	196,47	207,43
OBAMS	Oba Makarnacılık	7,61	-1,93%	6,43	18,41%	10,27	-25,91%	7,51	7,40	7,70	7,81	8,00
PASEU	Pasifik Eurasia Lojistik Dış Ticaret	106,40	-1,48%	75,40	41,11%	175,00	-39,20%	104,97	103,53	107,63	109,07	111,73
PETKM	Petkim	21,02	-6,74%	16,16	30,07%	27,14	-22,55%	20,39	19,77	21,55	22,17	23,33
QUAGR	Qua Granit Hayal Yapı	4,22	-6,22%	2,45	72,24%	11,50	-63,30%	3,98	3,75	4,35	4,58	4,95
RALYH	Ral Yatırım Holding	222,50	5,80%	93,55	137,84%	387,75	-42,62%	212,03	201,57	219,87	230,33	238,17
SARKY	Sarkuysan	31,72	-0,88%	10,25	209,40%	51,02	-37,83%	30,89	30,05	31,93	32,77	33,81
TKFEN	Tekfen Holding	151,70	0,80%	67,08	126,14%	157,00	-3,38%	146,77	141,83	150,83	155,77	159,83
TUKAS	Tukaş	2,43	-0,41%	2,24	8,48%	4,14	-41,30%	2,39	2,35	2,43	2,47	2,51
TUPRS	Tüpraş	232,20	-2,40%	119,90	93,66%	275,50	-15,72%	226,47	220,73	233,13	238,87	245,53
TUREX	Tureks Turizm	8,56	-5,62%	6,72	27,38%	23,00	-62,78%	8,10	7,64	9,00	9,46	10,36
USAK	Uşak Seramik	1,58	0,00%	1,48	6,76%	4,34	-63,63%	1,55	1,52	1,58	1,61	1,64
YEOTK	Yeo Teknoloji Enerji ve Endüstri	113,40	-3,08%	32,60	247,85%	122,40	-7,35%	110,60	107,80	115,20	118,00	122,60

## KUVEYT TÜRK YATIRIM ARAŞTIRMA EKİBİ

Dr. Kutay Gözgör  
ARAŞTIRMA DİREKTÖRÜ

Ubeyde Safvan Erbaş  
YÖNETMEN  
Teknik Analist

Muhammet Çakmak  
KIDEMLİ UZMAN  
Havacılık, Sağlık, Bilişim, GYO

Eren Bozdoğan  
KIDEMLİ UZMAN  
Perakende, Sanayi ve Savunma

Ali Osman Okut  
UZMAN YARDIMCISI  
Çimento

### YASAL UYARI

Bu raporda yer alan bilgiler Kuveyt Türk Yatırım Menkul Değerler A.Ş. (“Kuveyt Türk Yatırım”) tarafından genel bilgilendirme amacıyla hazırlanmıştır. Burada yer alan bilgi, yorum ve tavsiyeler yatırım danışmanlığı kapsamında değildir. Yatırım danışmanlığı hizmeti; aracı kurumlar, portföy yönetim şirketleri, mevduat kabul etmeyen bankalar ile müşteri arasında imzalanacak yatırım danışmanlığı sözleşmesi çerçevesinde, kişilerin risk ve getiri tercihleri dikkate alınarak kişiye özel sunulmaktadır. Burada yer alan yorum ve tavsiyeler ise genel niteliktedir, herhangi bir yatırım aracının alım ya da satımı için öneri niteliğinde yorumlanmamalıdır. Bu tavsiyeler mali durumunuz ile risk ve getiri tercihlerinize uygun olmayabilir. Bu nedenle, sadece burada yer alan bilgilere dayanılarak mali durumunuz, risk ve getiri beklentileriniz ile uyumlu olmayan yatırım kararları vermeniz beklentilerinize uygun olmayan sonuçlar doğurabilir. Burada yapılan analizlere dayanarak yapılan yatırımlar zararlarla da sonuçlanabilir. Bu rapora dayanarak yapılan herhangi bir yatırımın sonucu Müşteri’ye aittir. Bu sonuçlardan dolayı Kuveyt Türk Yatırım ve çalışanları hiçbir sorumluluk üstlenmemektedir. Bu raporda yer alan bilgiler, güvenilir olduğuna inanılan kaynaklardan derlenmiş olmakla birlikte kesinlikleri ve doğrulukları garanti edilmemektedir. Bu nedenle, bu bilgilerin tam veya doğru olmamasından, kullanılan kaynaklardaki hata ve eksik bilgilerden dolayı doğabilecek zararlar konusunda Kuveyt Türk Yatırım ve çalışanları herhangi bir sorumluluk kabul etmez. Raporda yer alan bilgiler Kuveyt Türk Yatırım’ın yazılı izni olmadan çoğaltılamaz, yayımlanamaz veya üçüncü kişiler ile paylaşılamaz.

İletişim ve Haberleşme için:

✉ [arastirma@kuveytturkyatirim.com.tr](mailto:arastirma@kuveytturkyatirim.com.tr)