



**KUVEYTÜRK**  
**Yatırım**

[www.kuveytturkyatirim.com.tr](http://www.kuveytturkyatirim.com.tr)

# Teknik Bülten

30/06/2026

## BIST 100 (XU100)

Kapanış	14.183				
Önceki Güne Göre Değişim	-%0,64				
Destek 1	14.100	Direnç 1	14.266	MACD	Negatif
Destek 2	13.950	Direnç 2	14.372	Stochastic Slow	Negatif
Destek 3	13.800	Direnç 3	14.500	RSI	Satım

### Endekste 14.100/13.950 Bölgesini Destek Olarak İzliyoruz...

BIST 100 endeksi günü %0,64'lük düşüşle 14.183 seviyesinde tamamladı. Böylelikle, geçtiğimiz hafta yaşanan momentum kaybı haftanın ilk işlem gününde de etkisini gösterdi. Sektörel performansı incelediğimizde, Madencilik endeksi %2,22 ile en çok düşüş yaşayan sektör olurken, satışların genele yayılması dikkat çekiyor. Son dönemde üzerinde ısrarla durduğumuz 14.100/13.950 bant aralığında oluşan kopuş boşluğunun (GAP) kapanmaya yakın olduğunu belirtmekte fayda var. Bu bölgenin kapanması durumunda endekste tepki hareketlerinin gündeme gelebileceğini değerlendiriyoruz. Teknik açıdan alımların ivme kazanabilmesi adına 14.700'lü bölgelerin üzerinde hacim destekli kapanışlar görmeyi sağlıklı olacağı kanaatindeyiz. Endekste orta – uzun vade için 14.000'li bölgenin korunması kritik öneme sahip. Bu seviyelerin endeks için uzun vadede iskontolu bölgeler olduğunu düşünüyoruz. Kısa vadede ise haber akışlarına duyarlılığın sürmesini bekliyoruz. Özellikle, ABD – İran arasında yapılacak görüşmeden çıkacak sonuçlar ve Cuma günü açıklanacak olan enflasyon verisine yönelik beklentiler fiyatlamalar üzerinde belirleyici olabilir.



KATILIM 100 (XK100)

Kapanış		16.545			
Önceki Güne Göre Değişim		-%0,59			
Destek 1	16.328	Direnç 1	16.750	MACD	Negatif
Destek 2	16.180	Direnç 2	16.890	Stochastic Slow	Negatif
Destek 3	16.000	Direnç 3	17.000	RSI	Satım

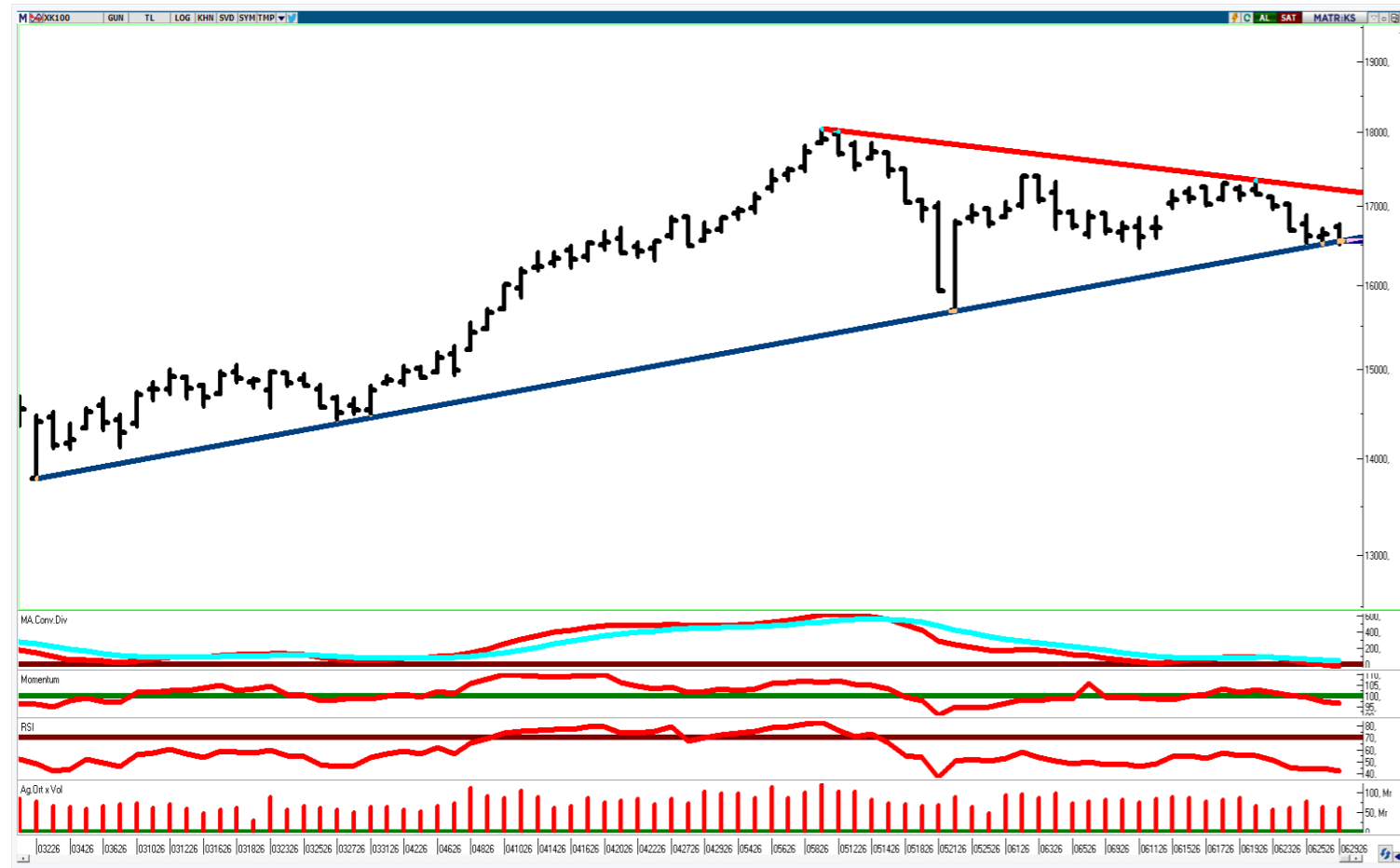

**Analiz:**

Katılım 100 endeksi günü yatay %0,59'luk geri çekilmeyle 16.545 puanda tamamladı. Böylelikle endeks yeni haftaya da değer kaybıyla başlamış oldu. Fiyatlamalar üzerinde haber akışları etkili olurken, şirket bazlı ayrışmaların ön plana çıkması endeksin değer kaybında etkili oldu. Geride bıraktığımız günde Katılım 100 endeksi içerisinde ağırlığı yüksek olan Ereğli Demir Çelik (EREGL) hissesinde yaşanan %2,2'lik düşüş endeksin baskılanmasında etkili oldu. Öte yandan, satışların genele yayıldığına dikkat çekiyoruz. Geride bıraktığımız günde görülen düşüşle birlikte birlikte önemli destek noktasına yaklaşıldığını belirtelim. Teknik açıdan 16.328 noktası bu bağlamda kritik destek noktası olarak karşımıza çıkıyor. Öte yandan endekste kısa vadeli simetrik üçgen formasyon görünümüne dikkat çekiyoruz. Bu bağlamda, 16.328 – 17.000 bant aralığında görülen sıkışmayı yakından takip etmekte fayda var. Teknik açıdan formasyon hangi tarafa kırılırsa o tarafa doğru sert bir hareket görebiliriz. Bugünde yine bu sıkışmayı takip edeceğimizi belirtelim. Endekste 17.000 eşiği geçilene kadar temkinli olmakta fayda görüyoruz.

## KATILIM 50 TEKNİK BÜLTEN

Şirket Kodu	Şirket	Son Fiyat (TL)	Günlük Değişim (%)	52 Hafta Düşük / Yüksek				I.Destek	2.Destek	Pivot	I.Direnç	2.Direnç
				En Düşük Fiyat (TL)	52H Dip Seviyesine Uzaklık	En Yüksek Fiyat (TL)	52H Zirve Seviyesine Yakınlık					
XK050	Bist Katılım 50	16.488	-0,90%	10.054	63,99%	18.242	-9,62%	16.368	16.249	16.573	16.692	16.897
XU050	Bist 50	12.742	-0,86%	8.317	53,21%	13.504	-5,64%	12.636	12.530	12.774	12.880	13.018
ALKLC	Altıncılık Gıda ve Süt Sanayi	342,75	1,41%	40,01	756,76%	450,00	-23,83%	337,25	331,75	343,75	349,25	355,75
ALTNY	Altınay Savunma Teknolojileri	16,55	5,15%	14,28	15,88%	23,72	-30,22%	15,93	15,32	16,51	17,12	17,70
ASELS	Aselsan	357,50	-1,11%	145,41	145,85%	434,00	-17,63%	351,75	346,00	359,75	365,50	373,50
BERA	Bera Holding	16,09	-0,68%	14,24	12,99%	21,10	-23,74%	15,98	15,88	16,18	16,28	16,48
BIMAS	Bim Birleşik Mağazalar	371,00	-0,93%	229,10	61,94%	411,85	-9,92%	367,00	363,00	372,00	376,00	381,00
BINHO	1000 Yatırımlar Holding	9,99	2,15%	7,05	41,72%	13,15	-24,03%	9,73	9,47	10,00	10,26	10,53
BMSTL	Bms Birleşik Metal Sanayi	94,35	-0,58%	42,80	120,44%	126,40	-25,36%	93,68	93,02	94,77	95,43	96,52
BSOKE	Batıçim Çimento	37,16	2,54%	13,65	172,23%	39,50	-5,92%	36,23	35,29	37,23	38,17	39,17
CANTE	Çan2 Termik	1,38	-1,43%	1,28	7,97%	2,28	-39,44%	1,36	1,35	1,39	1,40	1,43
CIMSA	Çimsa	47,94	-2,24%	41,38	15,85%	59,00	-18,75%	47,06	46,18	48,30	49,18	50,42
CVKMD	Cvk Maden İşletmeleri	40,26	0,75%	11,36	254,40%	47,80	-15,77%	38,87	37,49	41,41	42,79	45,33
CWENE	Cw Enerji Mühendislik	36,48	-0,87%	13,04	179,77%	43,00	-15,16%	36,14	35,80	36,82	37,16	37,84
DAPGM	Dap Gayrimenkul Geliştirme	10,09	-2,04%	8,52	18,43%	19,00	-46,89%	9,92	9,76	10,24	10,40	10,72
DOFRB	Dof Robotik Sanayi	185,90	10,00%	49,50	275,56%	198,50	-6,35%	174,37	162,83	180,13	191,67	197,43
EFOR	Efor Yatırım	15,30	-10,00%	5,34	186,52%	31,98	-52,16%	14,50	13,70	16,10	16,90	18,50
EKGYO	Emlak G.M.Y.O.	20,80	-0,76%	16,27	27,81%	25,49	-18,40%	20,57	20,35	20,77	20,99	21,19
ENJSA	Enerjisa Enerji	105,60	2,82%	52,90	99,62%	127,00	-16,85%	103,43	101,27	104,87	107,03	108,47
EREGL	Ereğli Demir Çelik	41,20	-2,18%	23,32	76,65%	42,12	-2,18%	40,44	39,68	41,56	42,32	43,44
EUPWR	Europower Enerji ve Otomasyon Teknolojileri	81,00	3,58%	24,96	224,52%	99,85	-18,88%	78,03	75,07	80,37	83,33	85,67
FORMT	Formet Metal ve Cam	2,22	0,91%	2,17	2,30%	4,28	-48,13%	2,20	2,17	2,23	2,26	2,29
GENIL	Gen İlaç ve Sağlık Ürünleri	9,20	-1,29%	7,17	28,31%	14,45	-36,33%	9,10	8,99	9,29	9,40	9,59
GESAN	Girişim Elektrik Sanayi Taahhüt ve Ticaret	71,00	3,42%	39,12	81,49%	89,65	-20,80%	67,57	64,13	69,98	73,42	75,83
GLRMK	Gülermak Ağır Sanayi	171,80	-0,12%	128,50	33,70%	244,90	-29,85%	170,50	169,20	173,00	174,30	176,80
GRSEL	Gür-Sel Turizm Taşımacılık ve Servis	305,50	-0,49%	263,54	15,92%	395,19	-22,70%	301,83	298,17	307,17	310,83	316,17

## KATILIM 50 TEKNİK BÜLTEN

Şirket Kodu	Şirket	Son Fiyat (TL)	Günlük Değişim (%)	52 Hafta Düşük / Yüksek				1. Destek	2. Destek	Pivot	1. Direnç	2. Direnç
				En Düşük Fiyat (TL)	52H Dip Seviyesine Uzaklık	En Yüksek Fiyat (TL)	52H Zirve Seviyesine Yakınlık					
GRTHO	Granturk Holding	250,00	1,87%	203,45	22,88%	676,01	-63,02%	244,00	238,00	248,00	254,00	258,00
GUBRF	Gübre Fabrikaları	451,00	-5,99%	224,80	100,62%	617,50	-26,96%	437,75	424,50	462,25	475,50	500,00
IHLAS	İhlas Holding	1,23	-4,65%	1,20	2,50%	3,37	-63,45%	1,21	1,18	1,25	1,28	1,32
IZFAS	İzmir Fırça	65,80	0,92%	37,01	77,81%	72,40	-9,12%	64,88	63,97	65,57	66,48	67,17
KARSN	Karsan Otomotiv	12,63	-3,44%	8,88	42,23%	14,65	-13,79%	12,46	12,29	12,80	12,97	13,31
KATMR	Katmerciler Araç Üstü Ekipman	2,71	0,74%	1,83	48,09%	3,94	-31,22%	2,65	2,59	2,75	2,81	2,91
KCAER	Kocaer Çelik	15,00	-0,66%	10,04	49,40%	16,10	-6,83%	14,69	14,37	14,94	15,26	15,51
KRDMD	Kardemir (D)	40,12	-1,08%	22,72	76,58%	44,92	-10,69%	39,63	39,15	40,57	41,05	41,99
KTLEV	Katılımevrim Tasarruf Finansman	172,70	0,82%	7,81	2110,46%	185,90	-7,10%	170,40	168,10	173,60	175,90	179,10
KZBGY	Kızılbük Gayrimenkul Yatırım Ortaklığı	2,52	-10,00%	2,52	0,00%	5,12	-50,79%	2,41	2,31	2,63	2,73	2,95
MAGEN	Margun Enerji	30,68	-5,31%	13,10	134,13%	68,25	-55,05%	30,01	29,33	31,25	31,93	33,17
MAVI	Mavi Giyim	38,94	-2,36%	33,97	14,62%	48,17	-19,16%	38,59	38,23	39,25	39,61	40,27
MPARK	Mlp Sağlık Hizmetleri	432,75	1,58%	308,00	40,50%	495,00	-12,58%	427,42	422,08	430,83	436,17	439,58
NETCD	Netcad Yazılım	154,00	-2,53%	48,94	214,69%	190,40	-19,12%	148,37	142,73	155,63	161,27	168,53
OBAMS	Oba Makarnacılık	6,21	-3,87%	6,21	0,00%	10,27	-39,54%	6,10	6,00	6,32	6,42	6,64
PASEU	Pasifik Eurasia Lojistik Dış Ticaret	114,80	-9,96%	82,10	39,83%	175,00	-34,40%	109,67	104,53	119,93	125,07	135,33
PETKM	Petkim	19,20	-1,94%	16,22	18,37%	27,14	-29,26%	18,98	18,77	19,37	19,58	19,97
QUAGR	Qua Granit Hayal Yapı	3,81	-4,03%	2,45	55,51%	11,50	-66,87%	3,74	3,67	3,88	3,95	4,09
RALYH	Ral Yatırım Holding	174,20	9,97%	96,45	80,61%	387,75	-55,07%	170,73	167,27	172,47	175,93	177,67
SARKY	Sarkuysan	26,42	-2,29%	10,36	154,90%	51,02	-48,22%	26,16	25,90	26,66	26,92	27,42
TKFEN	Tekfen Holding	141,40	-0,21%	67,08	110,78%	157,00	-9,94%	138,37	135,33	142,53	145,57	149,73
TUKAS	Tukaş	2,27	-1,30%	2,24	1,34%	4,14	-45,17%	2,26	2,24	2,28	2,30	2,32
TUPRS	Tüpraş	219,30	0,05%	125,63	74,56%	275,50	-20,40%	216,83	214,37	219,77	222,23	225,17
TUREX	Tureks Turizm	7,39	-1,60%	6,72	9,97%	18,63	-60,33%	7,29	7,20	7,45	7,54	7,70
USAK	Uşak Seramik	1,50	-0,66%	1,48	1,35%	4,34	-65,47%	1,49	1,47	1,51	1,53	1,55
YEOTK	Yeo Teknoloji Enerji ve Endüstri	103,60	-3,72%	32,60	217,79%	122,40	-15,36%	101,50	99,40	105,70	107,80	112,00

## KUVEYT TÜRK YATIRIM ARAŞTIRMA EKİBİ

Dr. Kutay Gözgör  
ARAŞTIRMA DİREKTÖRÜ

Ubeyde Safvan Erbaş  
YÖNETMEN  
Teknik Analist

Muhammet Çakmak  
KIDEMLİ UZMAN  
Havacılık, Sağlık, Bilişim, GYO

Eren Bozdoğan  
KIDEMLİ UZMAN  
Perakende, Sanayi ve Savunma

Ali Osman Okut  
UZMAN YARDIMCISI  
Çimento

### YASAL UYARI

Bu raporda yer alan bilgiler Kuveyt Türk Yatırım Menkul Değerler A.Ş. (“Kuveyt Türk Yatırım”) tarafından genel bilgilendirme amacıyla hazırlanmıştır. Burada yer alan bilgi, yorum ve tavsiyeler yatırım danışmanlığı kapsamında değildir. Yatırım danışmanlığı hizmeti; aracı kurumlar, portföy yönetim şirketleri, mevduat kabul etmeyen bankalar ile müşteri arasında imzalanacak yatırım danışmanlığı sözleşmesi çerçevesinde, kişilerin risk ve getiri tercihleri dikkate alınarak kişiye özel sunulmaktadır. Burada yer alan yorum ve tavsiyeler ise genel niteliktedir, herhangi bir yatırım aracının alım ya da satımı için öneri niteliğinde yorumlanmamalıdır. Bu tavsiyeler mali durumunuz ile risk ve getiri tercihlerinize uygun olmayabilir. Bu nedenle, sadece burada yer alan bilgilere dayanılarak mali durumunuz, risk ve getiri beklentileriniz ile uyumlu olmayan yatırım kararları vermeniz beklentilerinize uygun olmayan sonuçlar doğurabilir. Burada yapılan analizlere dayanarak yapılan yatırımlar zararlarla da sonuçlanabilir. Bu rapora dayanarak yapılan herhangi bir yatırımın sonucu Müşteri’ye aittir. Bu sonuçlardan dolayı Kuveyt Türk Yatırım ve çalışanları hiçbir sorumluluk üstlenmemektedir. Bu raporda yer alan bilgiler, güvenilir olduğuna inanılan kaynaklardan derlenmiş olmakla birlikte kesinlikleri ve doğrulukları garanti edilmemektedir. Bu nedenle, bu bilgilerin tam veya doğru olmamasından, kullanılan kaynaklardaki hata ve eksik bilgilerden dolayı doğabilecek zararlar konusunda Kuveyt Türk Yatırım ve çalışanları herhangi bir sorumluluk kabul etmez. Raporda yer alan bilgiler Kuveyt Türk Yatırım’ın yazılı izni olmadan çoğaltılamaz, yayımlanamaz veya üçüncü kişiler ile paylaşılamaz.

İletişim ve Haberleşme için:

✉ [arastirma@kuveytturkyatirim.com.tr](mailto:arastirma@kuveytturkyatirim.com.tr)