



KUVEYTÜRK
Yatırım

www.kuveytturkyatirim.com.tr

Teknik Bülten

19/06/2026

BIST 100 (XU100)

Kapanış	14.827				
Önceki Güne Göre Değişim	%2,82				
Destek 1	14.760	Direnç 1	14.900	MACD	Pozitif
Destek 2	14.650	Direnç 2	15.000	Stochastic Slow	Pozitif
Destek 3	14.554	Direnç 3	15.150	RSI	Satım

Endekste 14.650 Üzerinde Kalıcılık Arıyoruz...

BIST 100 endeksi günü %2,82'lik yükselişle 14.827 seviyesinde tamamladı. Böylelikle, son günlerde endekste yaşanan yön arayışının ardından geçtiğimiz günde güçlü yükseliş yaşandı. Sektörel performansı incelediğimizde, Madencilik ve Bankacılık endeksleri sırasıyla %5,33 - %3,59'luk yükselişlerle endeksin değer artışında önemli rol oynadı. Güne alıcı bölgede başlangıç yapan endekste gün boyu alım iştahı etkili oldu. Teknik anlamda, kritik olarak takip ettiğimiz 14.650 direncinin güçlü alımlarla birlikte kırılmasıyla birlikte endeks gün içi en yüksek seviyede günü tamamladı. Son günlerde etkili olan iştahsız alımların ardından geçtiğimiz günde hacim göstergesinde görülen bir miktar toparlanma dikkat çekiyor. Bu noktada, endeksin teknik görünümü açısından alımların hacim destekli olmasının önemini bir kez daha vurguluyoruz. Haftanın son işlem gününde olası geri çekilmelerde 14.760 – 14.650 ve 14.554 (güçlü) seviyeleri destek olarak izlenebilir. Öte yandan, alım iştahının etkili olması halinde ise 15.000 seviyesi güçlü direnç olarak karşımıza çıkıyor. Bu direnç seviyesinin hacim destekli aşılması halinde alım iştahının artabileceğini düşünüyoruz.

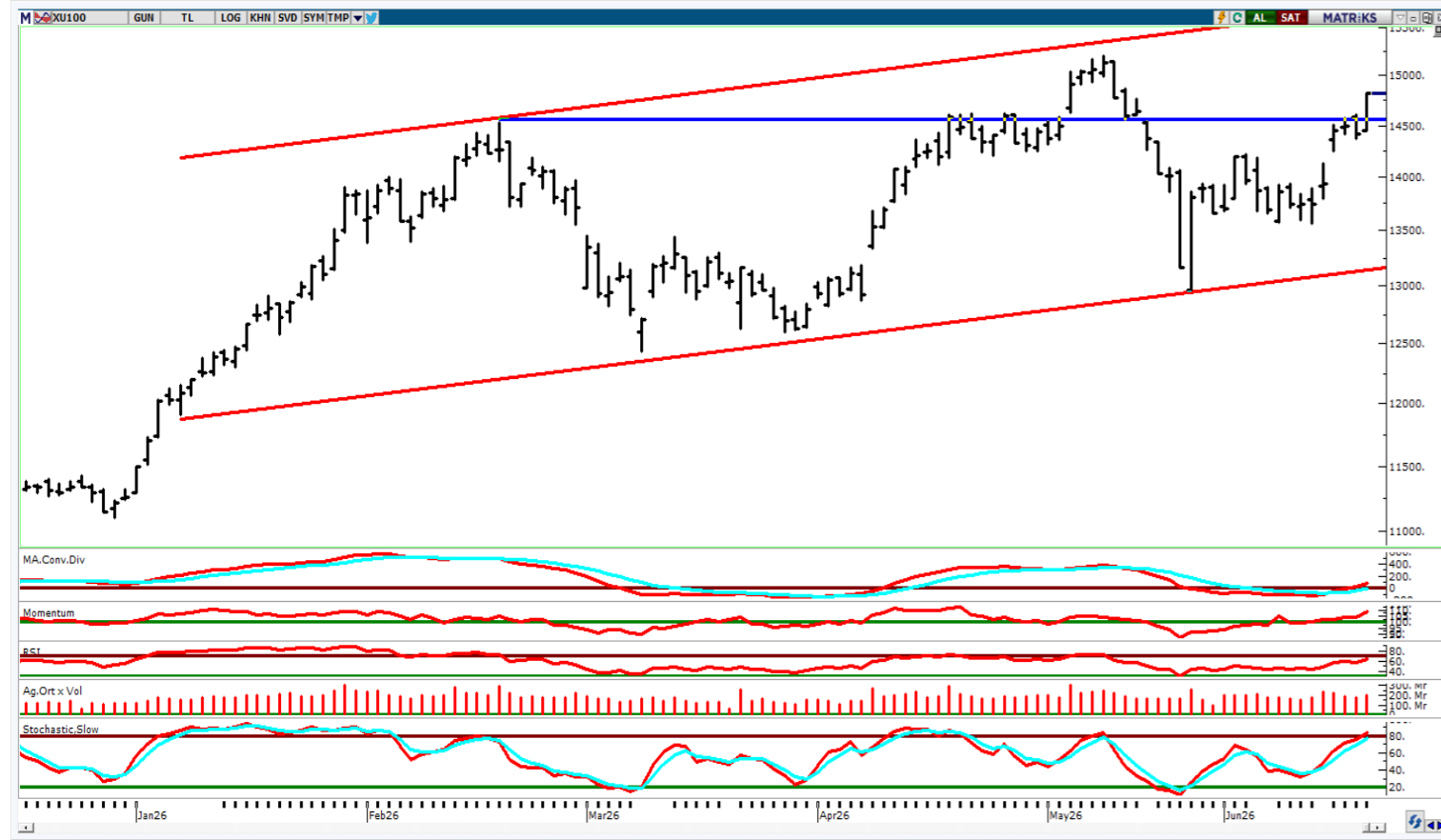

KATILIM 100 (XK100)

Kapanış		17.294			
Önceki Güne Göre Değişim		%1,57			
Destek 1	17.150	Direnç 1	17.415	MACD	Pozitif
Destek 2	17.000	Direnç 2	17.500	Stochastic Slow	Pozitif
Destek 3	16.809	Direnç 3	17.700	RSI	Satım



Analiz:

Katılım 100 endeksi günü %1,57'lik yükselişle 17.294 puanda tamamladı. Böylelikle, endekste yaşanan yön arayışının ardından geçtiğimiz günde güçlü değer artışı yaşandı. Geride bıraktığımız günde, Katılım 100 endeksi içerisinde ağırlığı yüksek olan Aselsan (ASELS) ve Bim Birleşik Mağazalar (BIMAS) sırasıyla %3,99 - %2,42'lik yükselişlerle endeksin yükselişinde önemli rol oynadı. Güne pozitif bölgede başlangıç yapan endekste alım iştahının güçlü kalmasıyla birlikte endeks günü gün içi en yüksek seviyeden tamamladı. Son dönemde endekste görülen iştahsız alımların seyrin etkisini sürdürdüğünü görüyoruz. Hacim göstergesinde geçtiğimiz günde bir miktar toparlanma yaşansa da kayde değer yükseliş yaşanmadığını görüyoruz. Dolayısıyla yükselişlerin hacim destekli olmasını önemsiyoruz. Teknik anlamda, yükseliş ivmesinin hacim destekli devam etmesi halinde 17.415 – 17.500 ve 17.700 seviyeleri direnç olarak gündeme gelebilir. Olası kar satışlarının görülmesi durumunda ise 17.150 – 17.000 ve 16.809 seviyeleri destek olarak izlenebilir.

KATILIM 50 TEKNİK BÜLTEN

Şirket Kodu	Şirket	Son Fiyat (TL)	Günlük Değişim (%)	52 Hafta Düşük / Yüksek				1.Destek	2.Destek	Pivot	1.Direnç	2.Direnç
				En Düşük Fiyat (TL)	52H Dip Seviyesine Uzaklık	En Yüksek Fiyat (TL)	52H Zirve Seviyesine Yakınlık					
XK050	Bist Katılım 50	17.350	1,92%	9.959	74,22%	18.242	-4,89%	17.174	16.997	17.262	17.439	17.527
XU050	Bist 50	13.310	3,00%	8.022	65,91%	13.504	-1,44%	13.065	12.821	13.188	13.432	13.555
ALKLC	Altınkılıç Gıda ve Süt Sanayi	338,75	-0,81%	34,63	878,28%	450,00	-24,72%	334,58	330,42	339,92	344,08	349,42
ALTNY	Altınay Savunma Teknolojileri	16,05	0,31%	14,28	12,38%	23,72	-32,33%	15,89	15,74	16,05	16,20	16,36
ASELS	Aselsan	410,75	3,99%	140,12	193,14%	434,00	-5,36%	396,33	381,92	404,42	418,83	426,92
BERA	Bera Holding	18,22	1,96%	13,50	34,96%	21,10	-13,65%	17,90	17,59	18,15	18,46	18,71
BIMAS	Bim Birleşik Mağazalar	391,75	2,42%	223,47	75,30%	411,85	-4,88%	382,92	374,08	387,33	396,17	400,58
BINHO	1000 Yatırımlar Holding	9,15	0,66%	6,54	40,00%	13,15	-30,42%	9,08	9,02	9,14	9,20	9,26
BMSTL	Bms Birleşik Metal Sanayi	96,00	3,84%	42,80	124,30%	126,40	-24,05%	94,27	92,53	96,38	98,12	100,23
BSOKE	Batisöke Çimento	34,82	0,99%	13,65	155,09%	39,50	-11,85%	34,34	33,86	34,78	35,26	35,70
CANTE	Çan2 Termik	1,50	2,04%	1,23	22,19%	2,28	-34,17%	1,48	1,45	1,49	1,52	1,53
CIMSA	Çimsa	50,70	1,60%	41,38	22,52%	59,00	-14,07%	49,96	49,23	50,46	51,19	51,69
CVKMD	Cvk Maden İşletmeleri	43,94	0,23%	10,99	299,82%	47,80	-8,08%	43,23	42,53	44,23	44,93	45,93
CWENE	Cw Enerji Mühendislik	41,30	2,94%	12,71	225,06%	43,00	-3,95%	40,55	39,81	41,01	41,75	42,21
DAPGM	Dap Gayrimenkul Geliştirme	10,74	-0,09%	8,39	28,01%	19,00	-43,47%	10,53	10,31	10,66	10,88	11,01
DOFRB	Dof Robotik Sanayi	163,00	7,95%	49,50	229,29%	198,50	-17,88%	154,57	146,13	159,93	168,37	173,73
EFOR	Efor Yatırım	14,43	3,44%	5,34	170,22%	31,98	-54,88%	14,04	13,65	14,39	14,78	15,13
EKGYO	Emlak G.M.Y.O.	22,32	3,33%	14,34	55,65%	26,22	-14,87%	21,90	21,48	22,14	22,56	22,80
ENJSA	Enerjisa Enerji	110,60	3,08%	49,93	121,52%	127,00	-12,91%	108,73	106,87	109,67	111,53	112,47
EREGL	Ereğli Demir Çelik	40,00	1,52%	23,32	71,51%	40,71	-1,74%	39,49	38,99	39,91	40,41	40,83
EUPWR	Europower Enerji ve Otomasyon Teknolojileri	83,90	-9,98%	24,04	249,00%	99,85	-15,97%	80,13	76,37	87,67	91,43	98,97
FORMT	Formet Metal ve Cam	2,22	0,91%	2,17	2,30%	4,28	-48,13%	2,21	2,19	2,22	2,24	2,25
GENIL	Gen İlaç ve Sağlık Ürünleri	9,53	4,04%	7,17	32,91%	14,45	-34,05%	9,21	8,90	9,53	9,84	10,16
GESAN	Girişim Elektrik Sanayi Taahhüt ve Ticaret	69,80	-9,99%	38,00	83,68%	89,65	-22,14%	67,22	64,63	72,38	74,97	80,13
GLRMK	Gülermak Ağır Sanayi	183,30	3,44%	125,50	46,06%	244,90	-25,15%	179,43	175,57	181,37	185,23	187,17
GRSEL	Gür-Sel Turizm Taşımacılık ve Servis	314,50	0,48%	232,28	35,40%	395,19	-20,42%	308,83	303,17	313,92	319,58	324,67

KATILIM 50 TEKNİK BÜLTEN

Şirket Kodu	Şirket	Son Fiyat (TL)	Günlük Değişim (%)	52 Hafta Düşük / Yüksek				1. Destek	2. Destek	Pivot	1. Direnç	2. Direnç
				En Düşük Fiyat (TL)	52H Dip Seviyesine Uzaklık	En Yüksek Fiyat (TL)	52H Zirve Seviyesine Yakınlık					
GRTHO	Grainurk Holding	252,50	0,00%	203,45	24,11%	676,01	-62,65%	246,17	239,83	253,33	259,67	266,83
GUBRF	Gübre Fabrikaları	515,50	1,88%	219,30	135,07%	617,50	-16,52%	505,67	495,83	513,83	523,67	531,83
IHLAS	İhlas Holding	1,23	1,65%	1,21	1,65%	3,37	-63,45%	1,20	1,17	1,23	1,26	1,29
IZFAS	İzmir Fırça	63,40	1,12%	37,01	71,32%	72,40	-12,43%	62,87	62,33	63,18	63,72	64,03
KARSN	Karsan Otomotiv	14,03	9,95%	8,65	62,20%	14,65	-4,23%	13,12	12,20	13,57	14,49	14,94
KATMR	Katmerciler Araç Üstü Ekipman	2,70	0,75%	1,78	51,69%	3,94	-31,47%	2,68	2,65	2,69	2,72	2,73
KCAER	Kocaer Çelik	15,30	2,55%	10,04	52,39%	16,10	-4,97%	15,10	14,89	15,23	15,44	15,57
KRDMD	Kardemir (D)	40,42	2,54%	21,74	85,92%	44,92	-10,02%	39,80	39,18	40,30	40,92	41,42
KTLEV	Katılımevim Tasarruf Finansman	186,00	5,03%	6,85	2615,89%	186,00	0,00%	179,93	173,87	184,07	190,13	194,27
KZBGY	Kızılbük Gayrimenkul Yatırım Ortaklığı	3,23	1,25%	2,83	14,13%	5,12	-36,93%	3,20	3,16	3,24	3,28	3,32
MAGEN	Margun Enerji	36,24	6,15%	12,54	188,90%	68,25	-46,90%	34,52	32,80	35,86	37,58	38,92
MAVI	Mavi Giyim	42,00	-0,33%	32,86	27,83%	48,17	-12,80%	41,51	41,03	42,05	42,53	43,07
MPARK	Mlp Sağlık Hizmetleri	442,50	3,81%	305,00	45,08%	495,00	-10,61%	434,42	426,33	441,33	449,42	456,33
NETCD	Netcad Yazılım	163,50	3,22%	48,94	234,10%	190,40	-14,13%	159,40	155,30	162,60	166,70	169,90
OBAMS	Oba Makarnacılık	7,05	0,28%	6,43	9,70%	10,27	-31,37%	7,00	6,95	7,09	7,14	7,23
PASEU	Pasifik Eurasia Lojistik Dış Ticaret	118,00	1,81%	82,10	43,73%	175,00	-32,57%	113,60	109,20	115,80	120,20	122,40
PETKM	Petkim	20,42	1,69%	16,22	25,89%	27,14	-24,76%	19,88	19,34	20,22	20,76	21,10
QUAGR	Qua Granit Hayal Yapı	4,01	-2,20%	2,45	63,67%	11,50	-65,13%	3,95	3,88	4,04	4,11	4,20
RALYH	Ral Yatırım Holding	212,80	4,36%	95,60	122,59%	387,75	-45,12%	204,67	196,53	209,23	217,37	221,93
SARKY	Sarkuysan	28,42	-0,56%	10,25	177,21%	51,02	-44,30%	28,22	28,02	28,60	28,80	29,18
TKFEN	Tekfen Holding	138,90	1,91%	67,08	107,06%	157,00	-11,53%	135,60	132,30	137,40	140,70	142,50
TUKAS	Tukaş	2,40	1,27%	2,24	7,14%	4,14	-42,03%	2,38	2,36	2,39	2,41	2,42
TUPRS	Tüpraş	224,10	-1,15%	123,50	81,45%	275,50	-18,66%	221,87	219,63	224,73	226,97	229,83
TUREX	Tureks Turizm	8,10	0,37%	6,72	20,54%	23,00	-64,78%	8,05	8,00	8,10	8,15	8,20
USAK	Uşak Seramik	1,51	0,67%	1,48	2,03%	4,34	-65,24%	1,50	1,49	1,51	1,52	1,53
YEOTK	Yeo Teknoloji Enerji ve Endüstri	107,90	0,37%	32,60	230,98%	122,40	-11,85%	104,40	100,90	107,10	110,60	113,30

KUVEYT TÜRK YATIRIM ARAŞTIRMA EKİBİ

Dr. Kutay Gözgör
ARAŞTIRMA DİREKTÖRÜ

Ubeyde Safvan Erbaş
YÖNETMEN
Teknik Analist

Muhammet Çakmak
KIDEMLİ UZMAN
Havacılık, Sağlık, Bilişim, GYO

Eren Bozdoğan
KIDEMLİ UZMAN
Perakende, Sanayi ve Savunma

Ali Osman Okut
UZMAN YARDIMCISI
Çimento

YASAL UYARI

Bu raporda yer alan bilgiler Kuveyt Türk Yatırım Menkul Değerler A.Ş. ("Kuveyt Türk Yatırım") tarafından genel bilgilendirme amacıyla hazırlanmıştır. Burada yer alan bilgi, yorum ve tavsiyeler yatırım danışmanlığı kapsamında değildir. Yatırım danışmanlığı hizmeti; aracı kurumlar, portföy yönetim şirketleri, mevduat kabul etmeyen bankalar ile müşteri arasında imzalanacak yatırım danışmanlığı sözleşmesi çerçevesinde, kişilerin risk ve getiri tercihleri dikkate alınarak kişiye özel sunulmaktadır. Burada yer alan yorum ve tavsiyeler ise genel niteliktedir, herhangi bir yatırım aracının alım ya da satımı için öneri niteliğinde yorumlanmamalıdır. Bu tavsiyeler mali durumunuz ile risk ve getiri tercihlerinize uygun olmayabilir. Bu nedenle, sadece burada yer alan bilgilere dayanılarak mali durumunuz, risk ve getiri beklentileriniz ile uyumlu olmayan yatırım kararları vermeniz beklentilerinize uygun olmayan sonuçlar doğurabilir. Burada yapılan analizlere dayanarak yapılan yatırımlar zararlarla da sonuçlanabilir. Bu rapora dayanarak yapılan herhangi bir yatırımın sonucu Müşteri'ye aittir. Bu sonuçlardan dolayı Kuveyt Türk Yatırım ve çalışanları hiçbir sorumluluk üstlenmemektedir. Bu raporda yer alan bilgiler, güvenilir olduğuna inanılan kaynaklardan derlenmiş olmakla birlikte kesinlikleri ve doğrulukları garanti edilmemektedir. Bu nedenle, bu bilgilerin tam veya doğru olmamasından, kullanılan kaynaklardaki hata ve eksik bilgilerden dolayı doğabilecek zararlar konusunda Kuveyt Türk Yatırım ve çalışanları herhangi bir sorumluluk kabul etmez. Raporda yer alan bilgiler Kuveyt Türk Yatırım'ın yazılı izni olmadan çoğaltılamaz, yayımlanamaz veya üçüncü kişiler ile paylaşılamaz.

İletişim ve Haberleşme için:

✉ arastirma@kuveytturkyatirim.com.tr