



**KUVEYTTÜRK**  
**Yatırım**

[www.kuveytturkyatirim.com.tr](http://www.kuveytturkyatirim.com.tr)

# Teknik Bülten

29/06/2026

## BIST 100 (XU100)

Kapanış		14.274			
Önceki Güne Göre Değişim		%0,10			
Destek 1	14.250	Direnç 1	14.400	MACD	Pozitif
Destek 2	14.125	Direnç 2	14.500	Stochastic Slow	Negatif
Destek 3	14.000	Direnç 3	14.650	RSI	Satım



### Endekste İki Haftalık Periyodun Ardından Kar Satışları Etkili Oldu...

BIST 100 endeksi günü yatay bölgede tamamlarken, haftalık bazda %3,13'lük düşüşle 14.274 seviyesinde tamamladı. Endekste hafta boyunca iştahsız seyir etkili oldu. Sektörel performansı incelediğimizde, son dönemde pozitif yönde ayrılan Bankacılık endeksinin haftayı %5,00'lik sert düşüşle tamamlaması endeksin değer kaybında önemli rol oynadı. Endekste geride bıraktığımız haftada küresel ve yurt içi haber akışları fiyatlamalar üzerinde etkili olmaya devam etti. Son dönemde üzerinde ısrarla durduğumuz 14.650 seviyesi aşağı yönlü geçildi. Böylelikle, satışların derinleştiğini söyleyebiliriz. Öte yandan, para girişleri olmasına karşın hacim göstergesinde düşük seyrin devam etmesi dikkat çekiyor. Teknik görünümde 14.000–14.125 bandını kritik destek bölgesi olarak izlemeyi sürdürüyoruz. Bu bölgede bulunan kopuş boşluğu (GAP) nedeniyle endeksin söz konusu seviyelere kadar geri çekilmesini teknik açıdan olağan karşıladığımızı bir kez daha belirtelim. Endekste 14.650 geçilene kadar temkinli duruşumuzu koruyor, bekle – gör stratejimizi sürdürüyoruz. Bu dönemde şirket ve sektör bazlı ayrışmaların ön plana çıkmasını beklemekle birlikte, hisse seçiminin önemli olacağını belirtmekte fayda var.

KATILIM 100 (XK100)

Kapanış		16.643			
Önceki Güne Göre Değişim		%0,17			
Destek 1	16.527	Direnç 1	16.750	MACD	Negatif
Destek 2	16.328	Direnç 2	16.890	Stochastic Slow	Negatif
Destek 3	16.180	Direnç 3	17.000	RSI	Satım

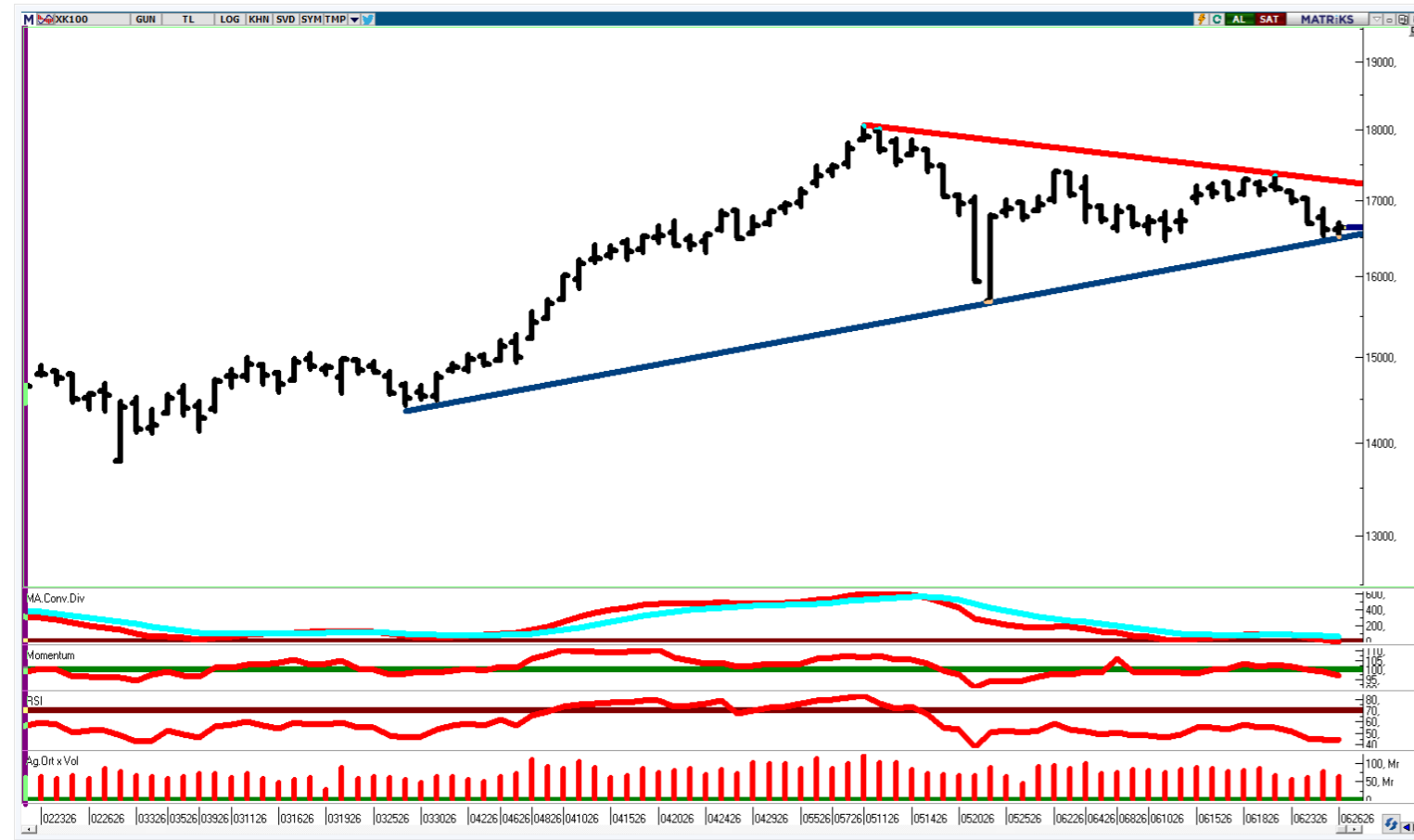

**Analiz:**

Katılım 100 endeksi günü yatay bölgede tamamlarken, haftanın tamamında %3,00'lük düşüş yaşadı. Böylelikle endeks 16.643 puanda haftayı noktalarken, kritik eşik olan 17.000 altına yeniden yerleşmiş oldu. Fiyatlamalar üzerinde haber akışları etkili olurken, şirket bazlı ayrışmaların ön plana çıkması endeksin değer kaybında etkili oldu. Geride bıraktığımız haftada Katılım 100 endeksi içerisinde ağırlığı yüksek olan Aselsan (ASELS) hissesinde yaşanan %10,1'lik düşüş endeksin baskılanmasında etkili oldu. Geride bıraktığımız hafta görülen kar satışlarıyla birlikte önemli destek noktasına yaklaşıldığını belirtelim. Teknik açıdan 16.527 noktası bu bağlamda kritik destek noktası olarak karşımıza çıkıyor. Öte yandan endekste kısa vadeli simetrik üçgen formasyon görünümüne dikkat çekiyoruz. Bu bağlamda, 16.527 – 17.000 bant aralığında görülen sıkışmayı yakından takip etmekte fayda var. Teknik açıdan formasyon hangi tarafa kırılırsa o tarafa doğru sert bir hareket görebiliriz. Hafta genelinde yine bu sıkışmayı takip edeceğimizi belirtelim. Endekste 17.000 eşiği geçilene kadar temkinli olmakta fayda görüyoruz.

## KATILIM 50 TEKNİK BÜLTEN

Şirket Kodu	Şirket	Son Fiyat (TL)	Günlük Değişim (%)	52 Hafta Düşük / Yüksek				I.Destek	2.Destek	Pivot	I.Direnç	2.Direnç
				En Düşük Fiyat (TL)	52H Dip Seviyesine Uzaklık	En Yüksek Fiyat (TL)	52H Zirve Seviyesine Yakınlık					
XK050	Bist Katılım 50	16.637	0,44%	9.959	67,06%	18.242	-8,80%	16.517	16.397	16.610	16.730	16.823
XU050	Bist 50	12.852	0,16%	8.218	56,39%	13.504	-4,83%	12.739	12.626	12.836	12.949	13.045
ALKLC	Altınkılıç Gıda ve Süt Sanayi	338,00	0,00%	40,01	744,89%	450,00	-24,89%	333,67	329,33	339,33	343,67	349,33
ALTNY	Altınay Savunma Teknolojileri	15,74	-2,24%	14,28	10,21%	23,72	-33,64%	15,27	14,80	16,01	16,48	17,22
ASELS	Aselsan	361,50	-3,21%	140,12	157,99%	434,00	-16,71%	350,83	340,17	364,92	375,58	389,67
BERA	Bera Holding	16,20	-0,12%	14,05	15,30%	21,10	-23,22%	16,06	15,92	16,29	16,43	16,66
BIMAS	Bim Birleşik Mağazalar	374,50	-0,27%	228,73	63,73%	411,85	-9,07%	369,33	364,17	373,67	378,83	383,17
BINHO	1000 Yatırımlar Holding	9,78	0,62%	7,05	38,74%	13,15	-25,63%	9,60	9,43	9,80	9,97	10,17
BMSTL	Bms Birleşik Metal Sanayi	94,90	-0,11%	42,80	121,73%	126,40	-24,92%	94,17	93,43	95,13	95,87	96,83
BSOKE	Batisöke Çimento	36,24	0,33%	13,65	165,49%	39,50	-8,25%	35,91	35,57	36,25	36,59	36,93
CANTE	Çan2 Termik	1,40	0,72%	1,28	9,54%	2,28	-38,56%	1,38	1,36	1,39	1,41	1,42
CIMSA	Çimsa	49,04	0,04%	41,38	18,51%	59,00	-16,88%	48,52	48,00	48,98	49,50	49,96
CVKMD	Cvk Maden İşletmeleri	39,96	-0,55%	11,36	251,76%	47,80	-16,40%	39,45	38,93	39,95	40,47	40,97
CWENE	Cw Enerji Mühendislik	36,80	-1,92%	12,91	185,07%	43,00	-14,42%	36,24	35,68	37,12	37,68	38,56
DAPGM	Dap Gayrimenkul Geliştirme	10,30	0,19%	8,52	20,89%	19,00	-45,79%	10,12	9,93	10,34	10,53	10,75
DOFRB	Dof Robotik Sanayi	169,00	1,81%	49,50	241,41%	198,50	-14,86%	165,07	161,13	168,03	171,97	174,93
EFOR	Efor Yatırım	17,00	2,66%	5,34	218,35%	31,98	-46,84%	16,37	15,73	16,86	17,50	17,99
EKGYO	Emlak G.M.Y.O.	20,96	0,77%	16,14	29,88%	25,49	-17,77%	20,72	20,48	20,86	21,10	21,24
ENJSA	Enerjsa Enerji	102,70	-0,58%	52,90	94,13%	127,00	-19,13%	101,57	100,43	103,13	104,27	105,83
EREGL	Ereğli Demir Çelik	42,12	4,46%	23,32	80,60%	42,12	0,00%	40,90	39,68	41,54	42,76	43,40
EUPWR	Europower Enerji ve Otomasyon Teknolojileri	78,20	-2,55%	24,96	213,30%	99,85	-21,68%	75,40	72,60	78,00	80,80	83,40
FORMT	Formet Metal ve Cam	2,20	0,46%	2,17	1,38%	4,28	-48,60%	2,18	2,16	2,20	2,22	2,24
GENIL	Gen İlaç ve Sağlık Ürünleri	9,32	-2,31%	7,17	29,99%	14,45	-35,50%	9,13	8,93	9,41	9,61	9,89
GESAN	Girişim Elektrik Sanayi Taahhüt ve Ticaret	68,65	-1,58%	39,06	75,76%	89,65	-23,42%	65,43	62,22	67,72	70,93	73,22
GLRMK	Gülermak Ağır Sanayi	172,00	-3,32%	128,50	33,85%	244,90	-29,77%	169,30	166,60	173,90	176,60	181,20
GRSEL	Gür-Sel Turizm Taşımacılık ve Servis	307,00	-1,76%	263,54	16,49%	395,19	-22,32%	303,75	300,50	308,75	312,00	317,00

## KATILIM 50 TEKNİK BÜLTEN

Şirket Kodu	Şirket	Son Fiyat (TL)	Günlük Değişim (%)	52 Hafta Düşük / Yüksek				1. Destek	2. Destek	Pivot	1. Direnç	2. Direnç
				En Düşük Fiyat (TL)	52H Dip Seviyesine Uzaklık	En Yüksek Fiyat (TL)	52H Zirve Seviyesine Yakınlık					
GRTHO	Granturk Holding	245,40	6,28%	203,45	20,62%	676,01	-63,70%	234,30	223,20	240,60	251,70	258,00
GUBRF	Gübre Fabrikaları	479,75	0,47%	224,80	113,41%	617,50	-22,31%	472,33	464,92	478,42	485,83	491,92
IHLAS	İhlas Holding	1,29	0,00%	1,20	7,50%	3,37	-61,67%	1,26	1,24	1,31	1,33	1,38
IZFAS	İzmir Fırça	65,20	0,15%	37,01	76,19%	72,40	-9,94%	64,52	63,83	65,43	66,12	67,03
KARSN	Karsan Otomotiv	13,08	-1,28%	8,88	47,30%	14,65	-10,72%	12,91	12,73	13,16	13,34	13,59
KATMR	Katmerciler Araç Üstü Ekipman	2,69	-2,18%	1,78	51,12%	3,94	-31,73%	2,60	2,50	2,72	2,82	2,94
KCAER	Kocaer Çelik	15,10	-1,50%	10,04	50,40%	16,10	-6,21%	15,00	14,91	15,19	15,28	15,47
KRDMD	Kardemir (D)	40,56	2,94%	22,72	78,52%	44,92	-9,71%	39,67	38,77	40,11	41,01	41,45
KTLEV	Katılımevrim Tasarruf Finansman	171,30	0,53%	7,46	2195,13%	185,90	-7,85%	167,37	163,43	173,63	177,57	183,83
KZBGY	Kızılbük Gayrimenkul Yatırım Ortaklığı	2,80	-5,41%	2,80	0,00%	5,12	-45,32%	2,70	2,61	2,87	2,96	3,13
MAGEN	Margun Enerji	32,40	-10,00%	13,10	147,25%	68,25	-52,53%	31,36	30,32	33,44	34,48	36,56
MAVI	Mavi Giyim	39,88	1,22%	33,97	17,39%	48,17	-17,21%	39,29	38,71	39,71	40,29	40,71
MPARK	Mlp Sağlık Hizmetleri	426,00	-0,12%	308,00	38,31%	495,00	-13,94%	423,67	421,33	426,08	428,42	430,83
NETCD	Netcad Yazılım	158,00	9,95%	48,94	222,86%	190,40	-17,02%	142,67	127,33	150,33	165,67	173,33
OBAMS	Oba Makarnacılık	6,46	-0,62%	6,43	0,52%	10,27	-37,11%	6,41	6,37	6,49	6,53	6,61
PASEU	Pasifik Eurasia Lojistik Dış Ticaret	127,50	-0,16%	82,10	55,30%	175,00	-27,14%	125,47	123,43	128,73	130,77	134,03
PETKM	Petkim	19,58	1,35%	16,22	20,72%	27,14	-27,86%	19,22	18,86	19,40	19,76	19,94
QUAGR	Qua Granit Hayal Yapı	3,97	2,85%	2,45	62,04%	11,50	-65,48%	3,81	3,64	3,94	4,11	4,24
RALYH	Ral Yatırım Holding	158,40	10,00%	95,60	65,69%	387,75	-59,15%	144,53	130,67	151,47	165,33	172,27
SARKY	Sarkuysan	27,04	-0,81%	10,36	160,88%	51,02	-47,00%	26,73	26,43	27,13	27,43	27,83
TKFEN	Tekfen Holding	141,70	6,70%	67,08	111,23%	157,00	-9,75%	134,53	127,37	138,47	145,63	149,57
TUKAS	Tukaş	2,30	-0,43%	2,24	2,68%	4,14	-44,44%	2,28	2,26	2,30	2,32	2,34
TUPRS	Tüpraş	219,20	0,00%	123,50	77,49%	275,50	-20,44%	217,77	216,33	218,93	220,37	221,53
TUREX	Tureks Turizm	7,51	-1,57%	6,72	11,76%	20,70	-63,72%	7,43	7,34	7,56	7,65	7,78
USAK	Uşak Seramik	1,51	-5,63%	1,48	2,03%	4,34	-65,24%	1,48	1,44	1,54	1,58	1,64
YEOTK	Yeo Teknoloji Enerji ve Endüstri	107,60	4,36%	32,60	230,06%	122,40	-12,09%	104,23	100,87	106,37	109,73	111,87

## KUVEYT TÜRK YATIRIM ARAŞTIRMA EKİBİ

Dr. Kutay Gözgör  
ARAŞTIRMA DİREKTÖRÜ

Ubeyde Safvan Erbaş  
YÖNETMEN  
Teknik Analist

Muhammet Çakmak  
KIDEMLİ UZMAN  
Havacılık, Sağlık, Bilişim, GYO

Eren Bozdoğan  
KIDEMLİ UZMAN  
Perakende, Sanayi ve Savunma

Ali Osman Okut  
UZMAN YARDIMCISI  
Çimento

### YASAL UYARI

Bu raporda yer alan bilgiler Kuveyt Türk Yatırım Menkul Değerler A.Ş. (“Kuveyt Türk Yatırım”) tarafından genel bilgilendirme amacıyla hazırlanmıştır. Burada yer alan bilgi, yorum ve tavsiyeler yatırım danışmanlığı kapsamında değildir. Yatırım danışmanlığı hizmeti; aracı kurumlar, portföy yönetim şirketleri, mevduat kabul etmeyen bankalar ile müşteri arasında imzalanacak yatırım danışmanlığı sözleşmesi çerçevesinde, kişilerin risk ve getiri tercihleri dikkate alınarak kişiye özel sunulmaktadır. Burada yer alan yorum ve tavsiyeler ise genel niteliktedir, herhangi bir yatırım aracının alım ya da satımı için öneri niteliğinde yorumlanmamalıdır. Bu tavsiyeler mali durumunuz ile risk ve getiri tercihlerinize uygun olmayabilir. Bu nedenle, sadece burada yer alan bilgilere dayanılarak mali durumunuz, risk ve getiri beklentileriniz ile uyumlu olmayan yatırım kararları vermeniz beklentilerinize uygun olmayan sonuçlar doğurabilir. Burada yapılan analizlere dayanarak yapılan yatırımlar zararlarla da sonuçlanabilir. Bu rapora dayanarak yapılan herhangi bir yatırımın sonucu Müşteri’ye aittir. Bu sonuçlardan dolayı Kuveyt Türk Yatırım ve çalışanları hiçbir sorumluluk üstlenmemektedir. Bu raporda yer alan bilgiler, güvenilir olduğuna inanılan kaynaklardan derlenmiş olmakla birlikte kesinlikleri ve doğrulukları garanti edilmemektedir. Bu nedenle, bu bilgilerin tam veya doğru olmamasından, kullanılan kaynaklardaki hata ve eksik bilgilerden dolayı doğabilecek zararlar konusunda Kuveyt Türk Yatırım ve çalışanları herhangi bir sorumluluk kabul etmez. Raporda yer alan bilgiler Kuveyt Türk Yatırım’ın yazılı izni olmadan çoğaltılamaz, yayımlanamaz veya üçüncü kişiler ile paylaşılamaz.

İletişim ve Haberleşme için:

✉ [arastirma@kuveytturkyatirim.com.tr](mailto:arastirma@kuveytturkyatirim.com.tr)