



KUVEYTTÜRK
Yatırım

www.kuveytturkyatirim.com.tr

Teknik Bülten

07/07/2026

BIST 100 (XU100)

Kapanış		14.425			
Önceki Güne Göre Değişim		%0,05			
Destek 1	14.350	Direnç 1	14.550	MACD	Negatif
Destek 2	14.250	Direnç 2	14.700	Stochastic Slow	Pozitif
Destek 3	14.120	Direnç 3	14.896	RSI	Satım



Piyasalarda Gözler NATO Zirvesinde...

BIST 100 endeksi, haftanın ilk işlem gününü %0,05 oranında sınırlı yükselişle 14.42,54 puandan tamamladı. Gün içerisinde 14.417-14.630 puan bandında hareket eden endeks, gün sonuna doğru gelen satışlarla yatay bölgede kapanış gerçekleştirdi. İşlem hacmi ise 191,3 milyar TL seviyesinde gerçekleşirken, yükselişin genele yayılmakta zorlandığı ve sektörler arasında ayrışmanın devam ettiği görüldü. Yurt içi piyasalarda enflasyon verisinin ardından oluşan fiyatlamaların etkisi sürerken, yatırımcılar bir yandan TCMB'nin para politikası görünümünü, diğer yandan ikinci çeyrek finansal sonuçlarına ilişkin beklentileri yakından takip ediyor. Faiz beklentilerindeki temkinli görünüm özellikle bankacılık hisselerinde dalgalı seyrin devam etmesine neden olurken, sanayi ve savunma sanayi hisseleri endekse destek vermeyi sürdürdü. Teknik görünümde 14.350 puan seviyesi kısa vadede ilk destek olarak öne çıkarken, bu bölgenin üzerindeki kalıcılığın korunması görünüm açısından olumlu değerlendirilebilir. Olası geri çekilmelerde 14.250 ve 14.120 seviyeleri sırasıyla önemli destek bölgeleri izlenebilir. Yukarı yönlü hareketlerde ise ilk etapta 14.700 direnci öne çıkarken, bu seviyenin aşılması halinde 15.000'lere doğru alım iştahının güç kazanabileceğini düşünüyoruz. Bugün Ankara'da gerçekleştirilecek NATO Zirvesi'nden çıkacak mesajlar, kısa vadede Borsa İstanbul'da risk iştahının yönü açısından belirleyici olabilir.

KATILIM 100 (XK100)

Kapanış		17.012			
Önceki Güne Göre Değişim		%0,59			
Destek 1	16.890	Direnç 1	17.110	MACD	Negatif
Destek 2	16.638	Direnç 2	17.222	Stochastic Slow	Pozitif
Destek 3	16.486	Direnç 3	17.300	RSI	Satım

Analiz:

Katılım 100 Endeksi, haftanın ilk işlem gününü %0,68 değer kazanarak 16.912 puandan tamamladı. Endeks, gün içerisinde pozitif seyrini korurken, BIST 100 Endeksi'ne kıyasla görece güçlü bir görünüm sergiledi. Katılım esaslı hisselerdeki alıcılı seyrin endeksi desteklerken, faiz hassasiyeti yüksek sektörlerdeki dalgalanmalara rağmen pozitif ayrışma dikkat çekti. Gün içerisinde Bim Birleşik Mağazalar (BIMAS) %3,92 yükselişle endekse en yüksek katkıyı sağlayan hisse olurken, Ereğli (EREGL) %3,54 değer kazanarak yükselişi destekleyen önemli şirketler arasında yer aldı. Bununla birlikte, savunma sanayii hisseleri tarafında jeopolitik gelişmeler ve Ankara'da gerçekleştirilecek NATO Zirvesi'ne yönelik beklentiler yakından takip ediliyor. Zirveden gelecek mesajların özellikle savunma sanayii şirketleri başta olmak üzere sektör bazlı fiyatlamalar üzerinde etkili olabileceğini değerlendiriyoruz. Teknik görünümde endeksin takip ettiğimiz kritik 17.000 puan seviyesinin üzerinde ilk kapanışını gerçekleştirmesi olumlu bir gelişme olarak öne çıkıyor. Bu bölge üzerindeki kalıcılık, yükseliş eğiliminin devamı açısından önem taşıyor. Teknik olarak 17.000 puan üzerinde kalıcılığın sağlanması halinde 17.222 ve 17.300 puan seviyeleri kısa vadeli hedef bölgeler olarak takip edilebilir. Olası geri çekilmelerde ise 16.800 puan seviyesi ilk destek noktası olarak öne çıkıyor.

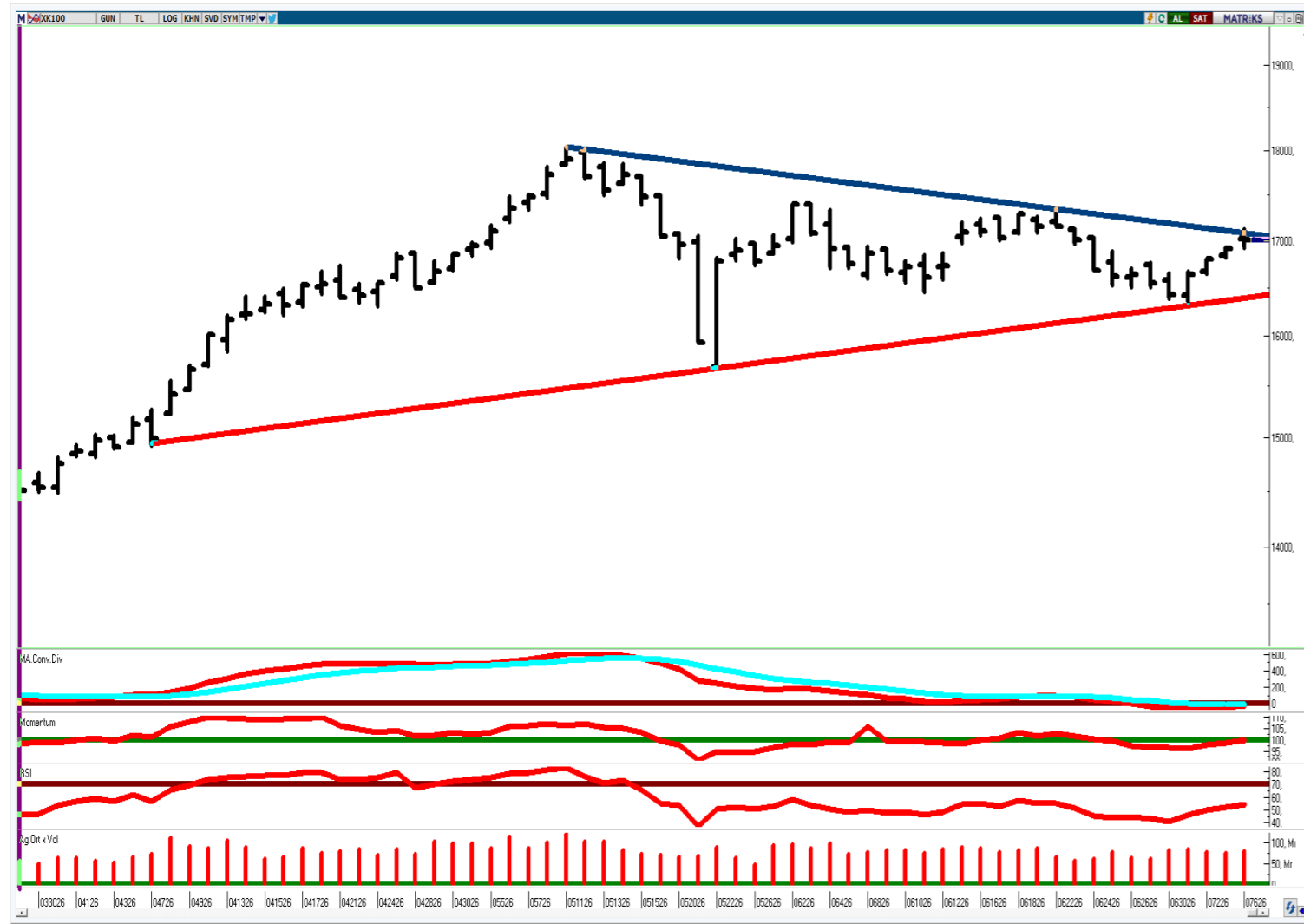

KATILIM 50 TEKNİK BÜLTEN

Şirket Kodu	Şirket	Son Fiyat (TL)	Günlük Değişim (%)	52 Hafta Düşük / Yüksek				1. Destek	2. Destek	Pivot	1. Direnç	2. Direnç
				En Düşük Fiyat (TL)	52H Dip Seviyesine Uzaklık	En Yüksek Fiyat (TL)	52H Zirve Seviyesine Yakınlık					
XK050	Bist Katılım 50	16.932	0,65%	10.520	60,95%	18.242	-7,18%	16.835	16.738	16.936	17.033	17.134
XU050	Bist 50	12.978	0,06%	8.809	47,33%	13.504	-3,89%	12.911	12.843	13.043	13.110	13.242
ALKLC	Altıncılık Gıda ve Süt Sanayi	344,75	-1,22%	43,48	692,82%	450,00	-23,39%	342,00	339,25	347,50	350,25	355,75
ALTNY	Altınay Savunma Teknolojileri	18,07	3,43%	14,28	26,52%	23,72	-23,81%	17,58	17,09	18,24	18,73	19,39
ASELS	Aselsan	401,75	0,56%	149,51	168,71%	434,00	-7,43%	395,08	388,42	403,17	409,83	417,92
BERA	Bera Holding	15,41	-3,99%	14,36	7,31%	21,10	-26,97%	15,09	14,77	15,67	15,99	16,57
BIMAS	Bim Birleşik Mağazalar	371,00	3,92%	237,90	55,95%	411,85	-9,92%	364,92	358,83	368,08	374,17	377,33
BINHO	1000 Yatırımlar Holding	10,42	-3,61%	7,05	47,82%	13,15	-20,76%	10,10	9,79	10,60	10,91	11,41
BMSTL	Bms Birleşik Metal Sanayi	42,30	-3,91%	21,40	97,66%	63,20	-33,07%	41,45	40,61	43,01	43,85	45,41
BSOKE	Batıçim Çimento	36,48	-1,94%	13,65	167,25%	39,50	-7,65%	35,72	34,96	36,56	37,32	38,16
CANTE	Çan2 Termik	1,31	-0,76%	1,29	1,83%	2,28	-42,51%	1,29	1,27	1,32	1,34	1,37
CIMSA	Çimsa	48,24	-0,78%	41,38	16,57%	59,00	-18,24%	47,65	47,07	48,69	49,27	50,31
CVKMD	Cvk Maden İşletmeleri	39,76	-2,31%	11,36	250,00%	47,80	-16,82%	38,97	38,17	40,13	40,93	42,09
CWENE	Cw Enerji Mühendislik	40,00	-2,44%	14,82	169,91%	43,00	-6,98%	39,18	38,36	40,82	41,64	43,28
DAPGM	Dap Gayrimenkul Geliştirme	9,40	-1,47%	8,52	10,33%	19,00	-50,53%	9,20	9,01	9,59	9,78	10,17
DOFRB	Dof Robotik Sanayi	171,00	-4,95%	49,50	245,45%	198,50	-13,85%	167,03	163,07	174,97	178,93	186,87
EFOR	Efor Yatırım	15,35	-0,97%	5,34	187,45%	31,98	-52,00%	15,05	14,76	15,40	15,69	16,04
EKGYO	Emlak G.M.Y.O.	20,50	-1,44%	17,23	19,00%	25,49	-19,58%	20,29	20,09	20,67	20,87	21,25
ENJSA	Enerjisa Enerji	103,20	-0,77%	58,03	77,83%	127,00	-18,74%	101,57	99,93	103,23	104,87	106,53
EREGL	Ereğli Demir Çelik	41,52	3,54%	23,32	78,02%	42,12	-1,42%	40,64	39,76	41,08	41,96	42,40
EUPWR	Europower Enerji ve Otomasyon Teknolojileri	86,65	3,15%	25,70	237,16%	99,85	-13,22%	84,08	81,52	86,17	88,73	90,82
FORMT	Formet Metal ve Cam	2,16	-0,92%	2,16	0,00%	4,28	-49,53%	2,14	2,11	2,17	2,20	2,23
GENIL	Gen İlaç ve Sağlık Ürünleri	9,05	0,00%	7,17	26,22%	14,45	-37,37%	8,95	8,85	9,09	9,19	9,33
GESAN	Girişim Elektrik Sanayi Taahhüt ve Ticaret	78,20	0,71%	41,08	90,36%	89,65	-12,77%	76,25	74,30	77,90	79,85	81,50
GLRMK	Gülermak Ağır Sanayi	165,90	-1,25%	128,50	29,11%	244,90	-32,26%	164,07	162,23	167,13	168,97	172,03
GRSEL	Gür-Sel Turizm Taşımacılık ve Servis	302,00	-1,95%	263,54	14,59%	395,19	-23,58%	298,00	294,00	305,00	309,00	316,00

KATILIM 50 TEKNİK BÜLTEN

Şirket Kodu	Şirket	Son Fiyat (TL)	Günlük Değişim (%)	52 Hafta Düşük / Yüksek				1. Destek	2. Destek	Pivot	1. Direnç	2. Direnç
				En Düşük Fiyat (TL)	52H Dip Seviyesine Uzaklık	En Yüksek Fiyat (TL)	52H Zirve Seviyesine Yakınlık					
GRTHO	Granturk Holding	240,30	-2,20%	203,45	18,11%	676,01	-64,45%	237,53	234,77	242,77	245,53	250,77
GUBRF	Gübre Fabrikaları	460,25	0,93%	234,50	96,27%	617,50	-25,47%	452,33	444,42	459,42	467,33	474,42
IHLAS	İhlas Holding	1,18	-2,48%	1,18	0,00%	3,37	-64,94%	1,16	1,13	1,19	1,22	1,25
IZFAS	İzmir Fırça	63,50	-5,15%	37,01	71,59%	72,40	-12,29%	61,15	58,80	64,20	66,55	69,60
KARSN	Karsan Otomotiv	12,72	0,16%	9,03	40,86%	14,65	-13,17%	12,50	12,29	12,73	12,94	13,17
KATMR	Katmerciler Araç Üstü Ekipman	2,66	-1,85%	1,88	41,49%	3,94	-32,49%	2,62	2,58	2,70	2,74	2,82
KCAER	Kocaer Çelik	15,00	-1,32%	9,93	51,11%	15,92	-5,77%	14,80	14,60	15,08	15,28	15,56
KRDMD	Kardemir (D)	39,14	1,03%	23,82	64,32%	44,92	-12,87%	38,71	38,27	39,15	39,59	40,03
KTLEV	Katılımevim Tasarruf Finansman	184,50	0,44%	7,96	2217,10%	187,40	-1,55%	180,80	177,10	183,80	187,50	190,50
KZBGY	Kızılbük Gayrimenkul Yatırım Ortaklığı	2,32	-7,57%	2,32	0,00%	5,12	-54,70%	2,24	2,16	2,39	2,47	2,62
MAGEN	Margun Enerji	34,20	3,76%	13,10	160,99%	68,25	-49,89%	32,86	31,52	33,62	34,96	35,72
MAVI	Mavi Giyim	39,26	0,67%	35,34	11,10%	48,17	-18,49%	38,95	38,65	39,27	39,57	39,89
MPARK	Mlp Sağlık Hizmetleri	423,00	-0,82%	308,00	37,34%	495,00	-14,55%	420,08	417,17	424,92	427,83	432,67
NETCD	Netcad Yazılım	156,50	0,06%	48,94	219,80%	190,40	-17,80%	153,80	151,10	157,30	160,00	163,50
OBAMS	Oba Makarnacılık	5,83	-1,85%	5,83	0,00%	10,27	-43,24%	5,75	5,68	5,89	5,96	6,10
PASEU	Pasifik Eurasia Lojistik Dış Ticaret	100,10	6,21%	83,00	20,60%	175,00	-42,80%	93,77	87,43	97,33	103,67	107,23
PETKM	Petkim	18,84	-0,48%	16,22	16,15%	27,14	-30,58%	18,72	18,60	18,91	19,03	19,22
QUAGR	Qua Granit Hayal Yapı	3,79	-1,81%	2,45	54,69%	11,50	-67,04%	3,75	3,71	3,83	3,87	3,95
RALYH	Ral Yatırım Holding	210,20	0,82%	104,00	102,12%	387,75	-45,79%	204,80	199,40	209,90	215,30	220,40
SARKY	Sarkuysan	27,02	-0,88%	10,36	160,69%	51,02	-47,04%	26,81	26,61	27,13	27,33	27,65
TKFEN	Tekfen Holding	134,50	-4,27%	67,08	100,50%	157,00	-14,33%	130,20	125,90	137,30	141,60	148,70
TUKAS	Tukaş	2,24	-0,88%	2,24	0,00%	4,14	-45,89%	2,23	2,21	2,25	2,27	2,29
TUPRS	Tüpraş	247,40	-0,32%	129,78	90,63%	275,50	-10,20%	242,85	238,30	247,55	252,10	256,80
TUREX	Tureks Turizm	7,25	-0,96%	6,72	7,89%	13,08	-44,57%	7,19	7,12	7,28	7,35	7,44
USAK	Uşak Seramik	1,44	-2,70%	1,44	0,00%	4,34	-66,85%	1,42	1,39	1,46	1,49	1,53
YEOTK	Yeo Teknoloji Enerji ve Endüstri	96,55	1,90%	32,60	196,17%	122,40	-21,12%	94,60	92,65	96,40	98,35	100,15

KUVEYT TÜRK YATIRIM ARAŞTIRMA EKİBİ

Dr. Kutay Gözgör
ARAŞTIRMA DİREKTÖRÜ

Ubeyde Safvan Erbaş
YÖNETMEN
Teknik Analist

Muhammet Çakmak
KIDEMLİ UZMAN
Havacılık, Sağlık, Bilişim, GYO

Eren Bozdoğan
KIDEMLİ UZMAN
Perakende, Sanayi ve Savunma

Ali Osman Okut
UZMAN YARDIMCISI
Çimento

YASAL UYARI

Bu raporda yer alan bilgiler Kuveyt Türk Yatırım Menkul Değerler A.Ş. (“Kuveyt Türk Yatırım”) tarafından genel bilgilendirme amacıyla hazırlanmıştır. Burada yer alan bilgi, yorum ve tavsiyeler yatırım danışmanlığı kapsamında değildir. Yatırım danışmanlığı hizmeti; aracı kurumlar, portföy yönetim şirketleri, mevduat kabul etmeyen bankalar ile müşteri arasında imzalanacak yatırım danışmanlığı sözleşmesi çerçevesinde, kişilerin risk ve getiri tercihleri dikkate alınarak kişiye özel sunulmaktadır. Burada yer alan yorum ve tavsiyeler ise genel niteliktedir, herhangi bir yatırım aracının alım ya da satımı için öneri niteliğinde yorumlanmamalıdır. Bu tavsiyeler mali durumunuz ile risk ve getiri tercihlerinize uygun olmayabilir. Bu nedenle, sadece burada yer alan bilgilere dayanılarak mali durumunuz, risk ve getiri beklentileriniz ile uyumlu olmayan yatırım kararları vermeniz beklentilerinize uygun olmayan sonuçlar doğurabilir. Burada yapılan analizlere dayanarak yapılan yatırımlar zararlarla da sonuçlanabilir. Bu rapora dayanarak yapılan herhangi bir yatırımın sonucu Müşteri’ye aittir. Bu sonuçlardan dolayı Kuveyt Türk Yatırım ve çalışanları hiçbir sorumluluk üstlenmemektedir. Bu raporda yer alan bilgiler, güvenilir olduğuna inanılan kaynaklardan derlenmiş olmakla birlikte kesinlikleri ve doğrulukları garanti edilmemektedir. Bu nedenle, bu bilgilerin tam veya doğru olmamasından, kullanılan kaynaklardaki hata ve eksik bilgilerden dolayı doğabilecek zararlar konusunda Kuveyt Türk Yatırım ve çalışanları herhangi bir sorumluluk kabul etmez. Raporda yer alan bilgiler Kuveyt Türk Yatırım’ın yazılı izni olmadan çoğaltılamaz, yayımlanamaz veya üçüncü kişiler ile paylaşılamaz.

İletişim ve Haberleşme için:

✉ arastirma@kuveytturkyatirim.com.tr