



KUVEYTTÜRK
Yatırım

www.kuveytturkyatirim.com.tr

Teknik Bülten

01/07/2026

BIST 100 (XU100)

Kapanış		14.122			
Önceki Güne Göre Değişim		-%0,43			
Destek 1	14.050	Direnç 1	14.266	MACD	Negatif
Destek 2	13.950	Direnç 2	14.372	Stochastic Slow	Negatif
Destek 3	13.800	Direnç 3	14.500	RSI	Satım



Endekste Momentum Kaybı Sürüyor...

Geçtiğimiz hafta başlayan momentum kaybı, haftanın ikinci işlem gününde de etkisini sürdürdü. Endeks, günü %0,43 değer kaybıyla 14.122 puandan tamamladı. Sektörel görünüm incelendiğinde, Ulaştırma endeksi %1,63'lük düşüşle endeks üzerinde baskı oluştururken, Kimya-Petrol endeksi %1,72'lik yükselişle kayıpların sınırlanmasına katkı sağladı. Son dönemde dikkat çektiğimiz 14.100–13.950 puan bandında bulunan fiyat boşluğunun (gap) kapanmasına oldukça yakın bir görünüm korunuyor. Söz konusu bölgenin tamamen kapanması halinde endekste tepki alımlarının güç kazanabileceğini değerlendiriyoruz. Teknik görünümde yukarı yönlü hareketlerin ivme kazanabilmesi için 14.700 puan seviyesi üzerinde hacim destekli kapanışların görülmesi önemini koruyor. Orta ve uzun vadeli perspektifte ise 14.000 puan seviyesinin korunmasını kritik eşik olarak değerlendirmeye devam ediyoruz. Bu bölgenin uzun vadeli yatırımcılar açısından cazip ve iskontolu seviyeler sunduğu görüşümüzü koruyoruz. Kısa vadede ise piyasalarda haber akışına duyarlılığın yüksek seyretmesini bekliyoruz. Özellikle küresel gelişmeler ve makroekonomik veri akışı, endeksin yönü üzerinde belirleyici olmaya devam edebilir.

KATILIM 100 (XK100)

Kapanış		16.432			
Önceki Güne Göre Değişim		-%0,68			
Destek 1	16.328	Direnç 1	16.750	MACD	Negatif
Destek 2	16.180	Direnç 2	16.890	Stochastic Slow	Negatif
Destek 3	16.000	Direnç 3	17.000	RSI	Satım

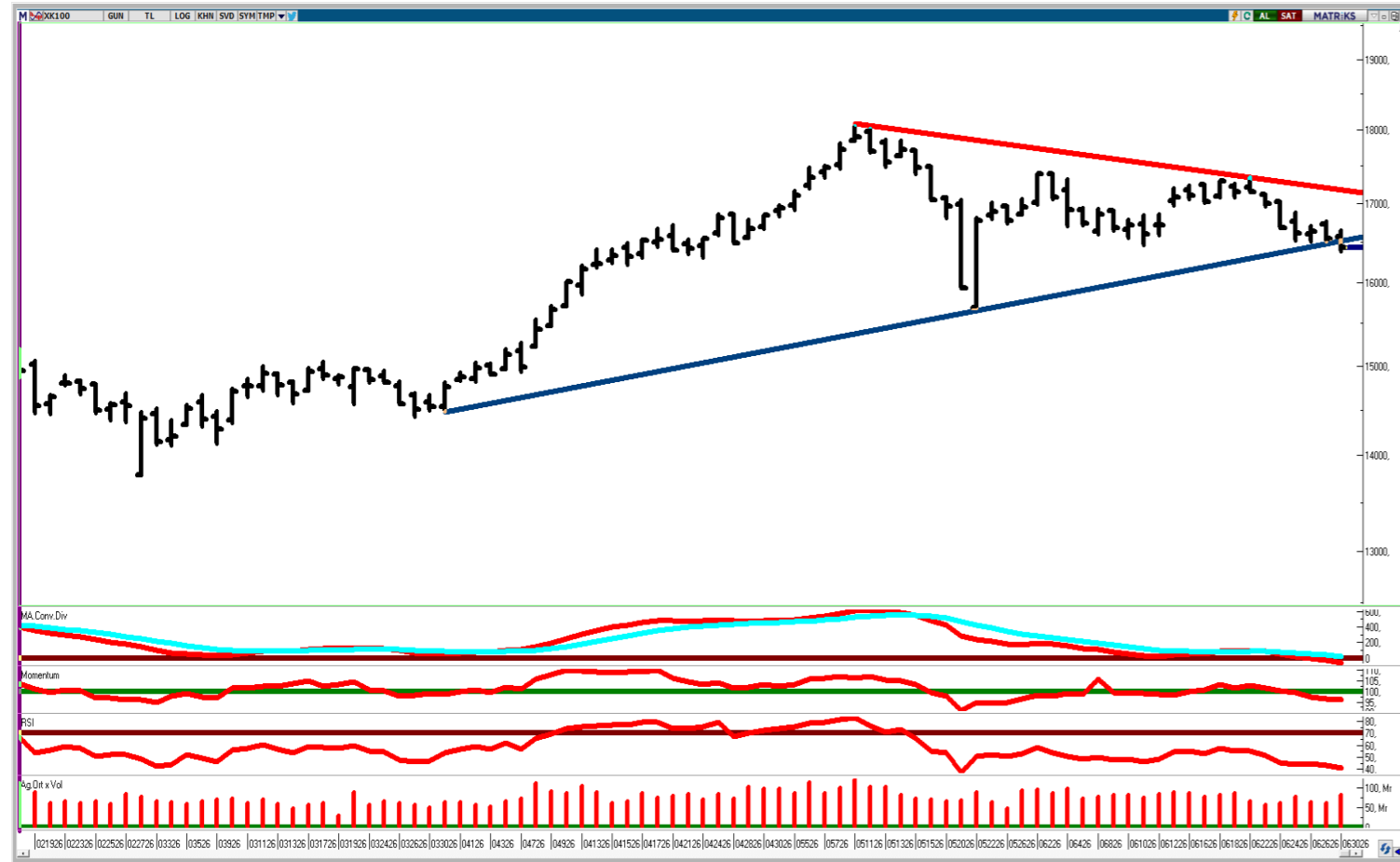

Analiz:

Katılım 100 endeksi haftanın ikinci işlem gününü %0,68 oranında değer kaybıyla 16.432 puanda tamamladı. Gün içerisinde hisse bazlı hareketlerin öne çıkmasıyla birlikte endeks genelinde yönsüz ve dalgalı bir fiyatlamaya yapısı dikkat çekti. Bu görünümde Tüpraş (TUPRS) %3,74'lük yükselişle endekse destek sağlayan ana hisselerden biri olurken, Aselsan (ASELS) %3,50'lik geri çekilmesiyle endeks üzerinde baskı oluşturan tarafta yer aldı. Genel tabloya bakıldığında, satış eğiliminin belirli hisselerle sınırlı kalmayıp daha geniş bir tabana yayıldığı görülüyor. Teknik görünüm açısından endekste, 16.328 puan seviyesi kısa vadede önemli bir eşik olarak öne çıkarken, bu seviyenin üzerinde kalıcılığın korunup korunamayacağı fiyatlamaların yönü açısından belirleyici olacak. Diğer taraftan endeksin simetrik üçgen formasyonu içerisinde sıkışma eğilimini sürdürdüğü görülüyor. Bu kapsamda 16.328–17.000 puan bandını, kısa vadeli yön arayışı açısından yakından takip etmeye devam ediyoruz. Sıkışma alanının hangi yönde kırılacağı, endeksin bir sonraki trend hareketini belirleyebilir. Olası kırılımin işlem hacmiyle desteklenmesi halinde hareketin ivme kazanma potansiyeli bulunuyor. Yukarı yönlü görünümün güç kazanabilmesi için 17.000 puan seviyesinin üzerinde kalıcılık sağlanması önemini koruyor. Bu gerçekleşene kadar temkinli görünümün devam ettiği bir fiyatlamaya yapısı öne çıkıyor.

KATILIM 50 TEKNİK BÜLTEN

Şirket Kodu	Şirket	Son Fiyat (TL)	Günlük Değişim (%)	52 Hafta Düşük / Yüksek				1. Destek	2. Destek	Pivot	1. Direnç	2. Direnç
				En Düşük Fiyat (TL)	52H Dip Seviyesine Uzaklık	En Yüksek Fiyat (TL)	52H Zirve Seviyesine Yakınlık					
XK050	Bist Katılım 50	16.378	-0,67%	10.394	57,58%	18.242	-10,22%	16.278	16.178	16.438	16.537	16.697
XU050	Bist 50	12.669	-0,57%	8.809	43,82%	13.504	-6,18%	12.568	12.467	12.710	12.811	12.952
ALKLC	Altıncılık Gıda ve Süt Sanayi	337,25	-1,60%	41,26	717,28%	450,00	-25,06%	333,17	329,08	341,33	345,42	353,58
ALTNY	Altınay Savunma Teknolojileri	16,70	0,91%	14,28	16,93%	23,72	-29,59%	16,17	15,64	16,94	17,47	18,24
ASELS	Aselsan	345,00	-3,50%	145,41	137,25%	434,00	-20,51%	336,00	327,00	351,50	360,50	376,00
BERA	Bera Holding	15,94	-0,93%	14,36	11,00%	21,10	-24,45%	15,84	15,75	16,04	16,13	16,33
BIMAS	Bim Birleşik Mağazalar	365,25	-1,55%	237,90	53,53%	411,85	-11,32%	361,83	358,42	367,67	371,08	376,92
BINHO	1000 Yatırımlar Holding	10,98	9,91%	7,05	55,76%	13,15	-16,50%	10,34	9,70	10,66	11,30	11,62
BMSTL	Bms Birleşik Metal Sanayi	45,45	-3,66%	21,40	112,38%	63,20	-28,09%	44,23	43,02	45,87	47,08	48,72
BSOKE	Batıçim Çimento	37,68	1,40%	13,65	176,04%	39,50	-4,61%	36,78	35,88	37,52	38,42	39,16
CANTE	Çan2 Termik	1,37	-0,72%	1,29	6,49%	2,28	-39,88%	1,36	1,34	1,37	1,39	1,40
CIMSA	Çimsa	47,10	-1,75%	41,38	13,82%	59,00	-20,17%	46,65	46,21	47,41	47,85	48,61
CVKMD	Cvk Maden İşletmeleri	38,84	-3,53%	11,36	241,90%	47,80	-18,74%	38,17	37,49	39,47	40,15	41,45
CWENE	Cw Enerji Mühendislik	38,00	4,17%	13,42	183,17%	43,00	-11,63%	36,87	35,73	37,43	38,57	39,13
DAPGM	Dap Gayrimenkul Geliştirme	9,80	-2,87%	8,52	15,02%	19,00	-48,42%	9,65	9,49	9,95	10,11	10,41
DOFRB	Dof Robotik Sanayi	182,30	-1,94%	49,50	268,28%	198,50	-8,16%	178,30	174,30	186,30	190,30	198,30
EFOR	Efor Yatırım	14,59	-4,64%	5,34	173,22%	31,98	-54,38%	13,98	13,37	14,39	15,00	15,41
EKGYO	Emlak G.M.Y.O.	20,68	-0,58%	17,23	20,05%	25,49	-18,87%	20,48	20,28	20,76	20,96	21,24
ENJSA	Enerjisa Enerji	102,40	-3,03%	56,11	82,48%	127,00	-19,37%	101,00	99,60	103,40	104,80	107,20
EREGL	Ereğli Demir Çelik	40,48	-1,75%	23,32	73,56%	42,12	-3,89%	39,72	38,96	41,16	41,92	43,36
EUPWR	Europower Enerji ve Otomasyon Teknolojileri	83,85	3,52%	25,66	226,77%	99,85	-16,02%	80,43	77,02	82,82	86,23	88,62
FORMT	Formet Metal ve Cam	2,19	-1,35%	2,17	0,92%	4,28	-48,83%	2,17	2,16	2,19	2,20	2,22
GENIL	Gen İlaç ve Sağlık Ürünleri	9,21	0,11%	7,17	28,45%	14,45	-36,26%	9,09	8,97	9,29	9,41	9,61
GESAN	Girişim Elektrik Sanayi Taahhüt ve Ticaret	71,50	0,70%	40,50	76,54%	89,65	-20,25%	69,43	67,37	71,22	73,28	75,07
GLRMK	Gülmak Ağır Sanayi	171,60	-0,12%	128,50	33,54%	244,90	-29,93%	170,90	170,20	172,10	172,80	174,00
GRSEL	Gür-Sel Turizm Taşımacılık ve Servis	306,00	0,16%	263,54	16,11%	395,19	-22,57%	303,83	301,67	305,17	307,33	308,67

KATILIM 50 TEKNİK BÜLTEN

Şirket Kodu	Şirket	Son Fiyat (TL)	Günlük Değişim (%)	52 Hafta Düşük / Yüksek				1.Destek	2.Destek	Pivot	1.Direnç	2.Direnç
				En Düşük Fiyat (TL)	52H Dip Seviyesine Uzaklık	En Yüksek Fiyat (TL)	52H Zirve Seviyesine Yakınlık					
GRTHO	Grainurk Holding	250,00	0,00%	203,45	22,88%	676,01	-63,02%	246,47	242,93	250,73	254,27	258,53
GUBRF	Gübre Fabrikaları	442,75	-1,83%	228,30	93,93%	617,50	-28,30%	434,42	426,08	444,08	452,42	462,08
IHLAS	İhlas Holding	1,21	-1,63%	1,20	0,83%	3,37	-64,05%	1,19	1,17	1,22	1,24	1,27
IZFAS	İzmir Fırça	67,65	2,81%	37,01	82,81%	72,40	-6,56%	65,98	64,32	66,92	68,58	69,52
KARSN	Karsan Otomotiv	12,73	0,79%	9,03	40,97%	14,65	-13,11%	12,56	12,40	12,68	12,84	12,96
KATMR	Katmerciler Araç Üstü Ekipman	2,69	-0,74%	1,86	44,62%	3,94	-31,73%	2,65	2,61	2,71	2,75	2,81
KCAER	Kocaer Çelik	14,83	0,00%	9,93	49,40%	15,92	-6,83%	14,63	14,43	14,82	15,02	15,21
KRDMD	Kardemir (D)	39,80	-0,80%	23,82	67,09%	44,92	-11,40%	39,07	38,33	40,15	40,89	41,97
KTLEV	Katılımevrim Tasarruf Finansman	174,50	1,04%	7,81	2133,50%	185,90	-6,13%	168,73	162,97	172,27	178,03	181,57
KZBGY	Kızılbük Gayrimenkul Yatırım Ortaklığı	2,53	0,40%	2,52	0,40%	5,12	-50,60%	2,49	2,44	2,53	2,58	2,62
MAGEN	Margun Enerji	31,36	2,22%	13,10	139,32%	68,25	-54,05%	29,71	28,05	30,91	32,57	33,77
MAVI	Mavi Giyim	37,64	-3,34%	35,34	6,51%	48,17	-21,86%	37,16	36,68	38,10	38,58	39,52
MPARK	Mlp Sağlık Hizmetleri	430,00	-0,64%	308,00	39,61%	495,00	-13,13%	425,75	421,50	429,25	433,50	437,00
NETCD	Netcad Yazılım	151,30	-1,75%	48,94	209,17%	190,40	-20,54%	147,30	143,30	152,70	156,70	162,10
OBAMS	Oba Makarnacılık	6,02	-3,06%	6,02	0,00%	10,27	-41,39%	5,92	5,81	6,08	6,19	6,35
PASEU	Pasifik Eurasia Lojistik Dış Ticaret	103,40	-9,93%	83,00	24,58%	175,00	-40,91%	99,33	95,27	107,47	111,53	119,67
PETKM	Petkim	19,11	-0,47%	16,22	17,82%	27,14	-29,59%	18,86	18,60	19,07	19,33	19,54
QUAGR	Qua Granit Hayal Yapı	3,80	-0,26%	2,45	55,10%	11,50	-66,96%	3,76	3,72	3,81	3,85	3,90
RALYH	Ral Yatırım Holding	191,60	9,99%	97,40	96,71%	387,75	-50,59%	180,53	169,47	186,07	197,13	202,67
SARKY	Sarkuysan	26,56	0,53%	10,36	156,25%	51,02	-47,95%	25,99	25,41	26,57	27,15	27,73
TKFEN	Tekfen Holding	134,80	-4,67%	67,08	100,94%	157,00	-14,14%	131,03	127,27	137,87	141,63	148,47
TUKAS	Tukaş	2,26	-0,44%	2,24	0,89%	4,14	-45,41%	2,25	2,23	2,27	2,29	2,31
TUPRS	Tüpraş	227,50	3,74%	129,32	75,92%	275,50	-17,42%	221,27	215,03	224,43	230,67	233,83
TUREX	Tureks Turizm	7,39	0,00%	6,72	9,97%	16,77	-55,93%	7,33	7,26	7,43	7,50	7,60
USAK	Uşak Seramik	1,50	0,00%	1,48	1,35%	4,34	-65,47%	1,49	1,49	1,51	1,51	1,53
YEOTK	Yeo Teknoloji Enerji ve Endüstri	101,70	-1,83%	32,60	211,96%	122,40	-16,91%	99,90	98,10	102,70	104,50	107,30

KUVEYT TÜRK YATIRIM ARAŞTIRMA EKİBİ

Dr. Kutay Gözgör
ARAŞTIRMA DİREKTÖRÜ

Ubeyde Safvan Erbaş
YÖNETMEN
Teknik Analist

Muhammet Çakmak
KIDEMLİ UZMAN
Havacılık, Sağlık, Bilişim, GYO

Eren Bozdoğan
KIDEMLİ UZMAN
Perakende, Sanayi ve Savunma

Ali Osman Okut
UZMAN YARDIMCISI
Çimento

YASAL UYARI

Bu raporda yer alan bilgiler Kuveyt Türk Yatırım Menkul Değerler A.Ş. (“Kuveyt Türk Yatırım”) tarafından genel bilgilendirme amacıyla hazırlanmıştır. Burada yer alan bilgi, yorum ve tavsiyeler yatırım danışmanlığı kapsamında değildir. Yatırım danışmanlığı hizmeti; aracı kurumlar, portföy yönetim şirketleri, mevduat kabul etmeyen bankalar ile müşteri arasında imzalanacak yatırım danışmanlığı sözleşmesi çerçevesinde, kişilerin risk ve getiri tercihleri dikkate alınarak kişiye özel sunulmaktadır. Burada yer alan yorum ve tavsiyeler ise genel niteliktedir, herhangi bir yatırım aracının alım ya da satımı için öneri niteliğinde yorumlanmamalıdır. Bu tavsiyeler mali durumunuz ile risk ve getiri tercihlerinize uygun olmayabilir. Bu nedenle, sadece burada yer alan bilgilere dayanılarak mali durumunuz, risk ve getiri beklentileriniz ile uyumlu olmayan yatırım kararları vermeniz beklentilerinize uygun olmayan sonuçlar doğurabilir. Burada yapılan analizlere dayanarak yapılan yatırımlar zararlarla da sonuçlanabilir. Bu rapora dayanarak yapılan herhangi bir yatırımın sonucu Müşteri’ye aittir. Bu sonuçlardan dolayı Kuveyt Türk Yatırım ve çalışanları hiçbir sorumluluk üstlenmemektedir. Bu raporda yer alan bilgiler, güvenilir olduğuna inanılan kaynaklardan derlenmiş olmakla birlikte kesinlikleri ve doğrulukları garanti edilmemektedir. Bu nedenle, bu bilgilerin tam veya doğru olmamasından, kullanılan kaynaklardaki hata ve eksik bilgilerden dolayı doğabilecek zararlar konusunda Kuveyt Türk Yatırım ve çalışanları herhangi bir sorumluluk kabul etmez. Raporda yer alan bilgiler Kuveyt Türk Yatırım’ın yazılı izni olmadan çoğaltılamaz, yayımlanamaz veya üçüncü kişiler ile paylaşılamaz.

İletişim ve Haberleşme için:

✉ arastirma@kuveytturkyatirim.com.tr