



KUVEYTTÜRK
Yatırım

www.kuveytturkyatirim.com.tr

Teknik Bülten

26/06/2026

BIST 100 (XU100)

Kapanış		14.260			
Önceki Güne Göre Değişim		-%0,50			
Destek 1	14.250	Direnç 1	14.400	MACD	Pozitif
Destek 2	14.125	Direnç 2	14.500	Stochastic Slow	Negatif
Destek 3	14.000	Direnç 3	14.650	RSI	Satım

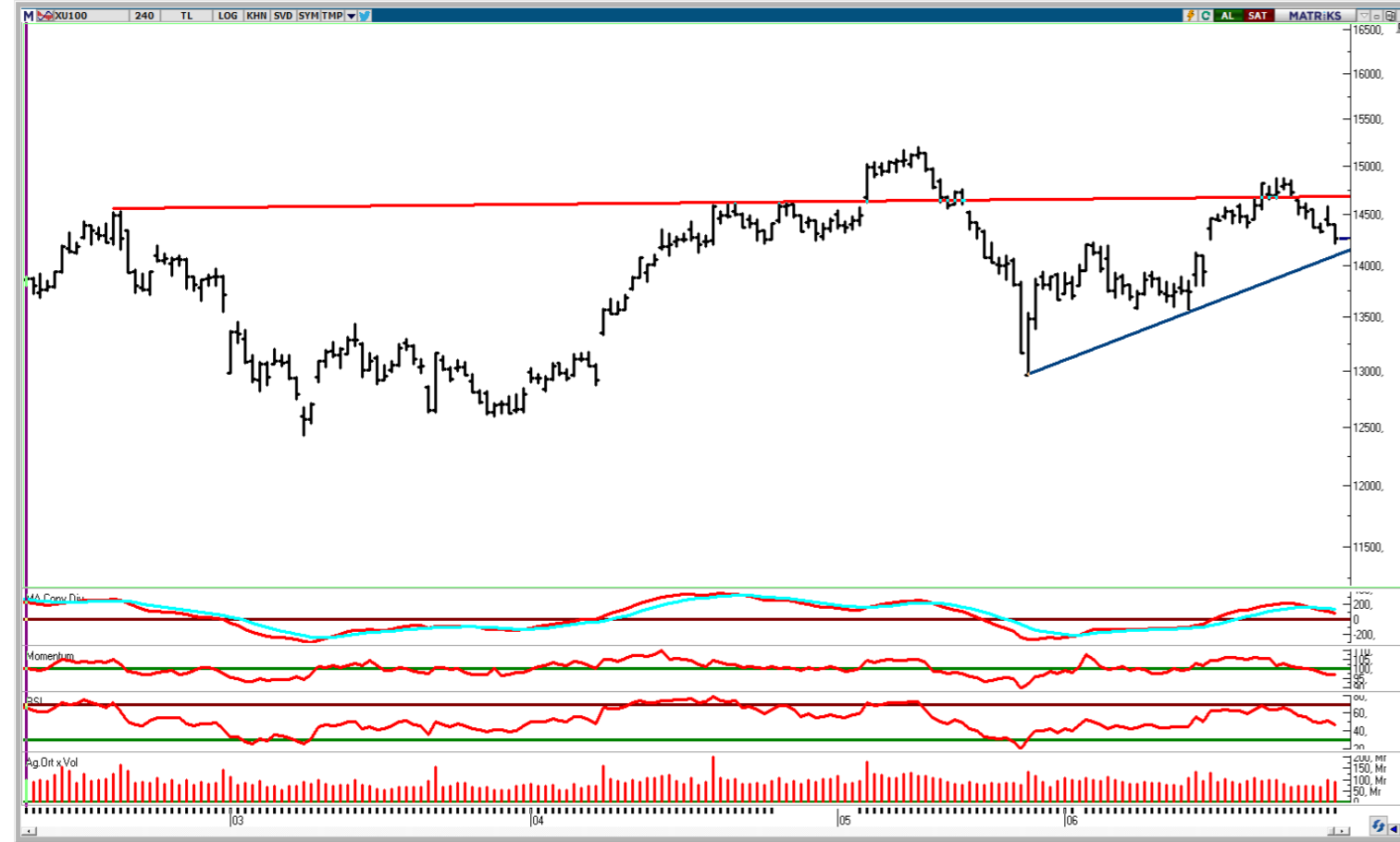

Endekste Hafta Boyunca İştahsız Seyir Etkili Oluyor...

BIST 100 endeksi günü %0,50'lik düşüşle 14.260 seviyesinde tamamladı. Endekste hafta boyunca iştahsız seyir dikkat çekiyor. Sektörel performansı incelediğimizde, son dönemde pozitif yönde ayrılan Bankacılık endeksinin %3,76'lık sert düşüşü endeksin değer kaybında önemli rol oynadı. Son dönemde önemini vurguladığımız 14.650 seviyesinin yeniden aşağı yönlü kırıldığını gözlemliyoruz. Piyasaya son dönemde para girişleri devam etmesine rağmen, işlem hacmindeki zayıf görünüm ve risk iştahındaki düşüklük dikkat çekiyor. Söz konusu seviyenin altına inilmesiyle birlikte satış baskısının bir miktar daha arttığını değerlendiriyoruz. Teknik görünümde 14.000–14.125 bandını kritik destek bölgesi olarak izlemeyi sürdürüyoruz. Bu bölgede bulunan kopuş boşluğu (GAP) nedeniyle endeksin söz konusu seviyelere kadar geri çekilmesini teknik açıdan olağan karşılıyoruz. Yukarı yönlü hareketlerin yeniden ivme kazanabilmesi için 14.650 seviyesinin aşılması ve bu seviye üzerinde kalıcılık sağlanması kritik önem taşıyor. Bu gerçekleşene kadar temkinli duruşumuzu koruyor, bekle-gör stratejisinin ön planda tutulmasının daha sağlıklı olacağını düşünüyoruz. Genel görünümde ise küresel piyasalardaki fiyatlama eğilimiyle olan korelasyonun devam etmesini bekliyoruz.

KATILIM 100 (XK100)

Kapanış		16.615			
Önceki Güne Göre Değişim		-%0,42			
Destek 1	16.527	Direnç 1	16.750	MACD	Negatif
Destek 2	16.328	Direnç 2	16.890	Stochastic Slow	Negatif
Destek 3	16.180	Direnç 3	17.000	RSI	Satım

Analiz:

Katılım 100 endeksi günü %0,42'lik geri çekilmeyle 16.615 puanda tamamladı. Böylelikle, endekste son dönemde etkili olan iştahsız seyrin geçtiğimiz günde de etkisini sürdürdüğünü görüyoruz. Geride bıraktığımız günde, Katılım 100 endeksi içerisinde ağırlığı yüksek olan Katılımevim (KTLEV) hissesinde yaşanan %4,43'lük düşüş endeksin baskılanmasında etkili oldu. Diğer taraftan Aselsan (ASELS) hissesinde %1,63'lük yükseliş ve diğer hisselerde değer kazanımının görülmesi düşüşün sınırlı kalmasını sağladı. Dünkü işlemlerde hacim göstergesinde bir miktar hareket gözlemlenirken, ortalamaya yakın seyrin sürmesi ve endeksin günün değer kaybıyla tamamlaması önemli bir gelişme olarak karşımıza çıkıyor. Teknik anlamda 17.000 bölgesinin korunamamasının ardından satış baskısının arttığını görmekteyiz. Yukarı yönlü hareketler açısından bu bölgenin geçilmesi ve üzerinde kalıcılık sağlanması oldukça önemli. Aşağı yönlü hareketlerde ise 16.527 – 16.328 ve 16.180 seviyeleri destek noktaları olarak karşımıza çıkıyor.

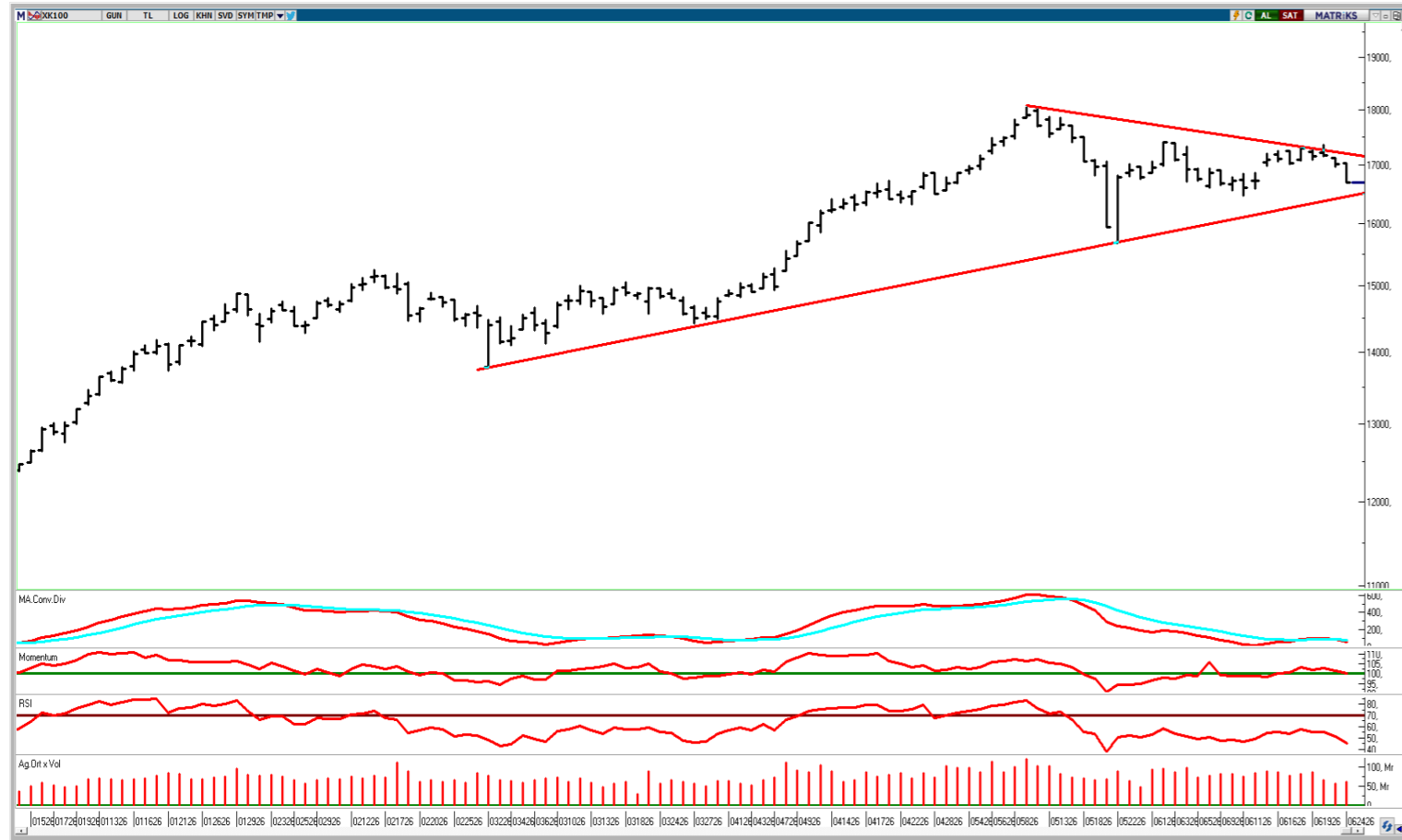

KATILIM 50 TEKNİK BÜLTEN

Şirket Kodu	Şirket	Son Fiyat (TL)	Günlük Değişim (%)	52 Hafta Düşük / Yüksek				I.Destek	2.Destek	Pivot	I.Direnç	2.Direnç
				En Düşük Fiyat (TL)	52H Dip Seviyesine Uzaklık	En Yüksek Fiyat (TL)	52H Zirve Seviyesine Yakınlık					
XK050	Bist Katılım 50	16.565	-0,52%	9.959	66,33%	18.242	-9,19%	16.400	16.234	16.621	16.786	17.007
XU050	Bist 50	12.832	-0,29%	8.218	56,14%	13.504	-4,98%	12.708	12.585	12.923	13.047	13.262
ALKLC	Altınkılıç Gıda ve Süt Sanayi	338,00	-1,74%	39,51	755,58%	450,00	-24,89%	334,33	330,67	341,67	345,33	352,67
ALTNY	Altınay Savunma Teknolojileri	16,10	4,89%	14,28	12,73%	23,72	-32,12%	15,64	15,18	15,96	16,42	16,74
ASELS	Aselsan	373,50	1,63%	140,12	166,55%	434,00	-13,94%	366,83	360,17	377,92	384,58	395,67
BERA	Bera Holding	16,22	0,31%	14,05	15,44%	21,10	-23,13%	16,02	15,83	16,36	16,55	16,89
BIMAS	Bim Birleşik Mağazalar	375,50	0,40%	228,73	64,17%	411,85	-8,83%	369,00	362,50	376,00	382,50	389,50
BINHO	1000 Yatırımlar Holding	9,72	-3,28%	7,05	37,89%	13,15	-26,08%	9,40	9,08	9,92	10,24	10,76
BMSTL	Bms Birleşik Metal Sanayi	95,00	-0,37%	42,80	121,96%	126,40	-24,84%	92,35	89,70	94,75	97,40	99,80
BSOKE	Batisöke Çimento	36,12	-0,06%	13,65	164,62%	39,50	-8,56%	35,68	35,24	36,10	36,54	36,96
CANTE	Çan2 Termik	1,39	-0,71%	1,28	8,76%	2,28	-39,00%	1,36	1,34	1,40	1,42	1,46
CIMSA	Çimsa	49,02	-0,57%	41,38	18,46%	59,00	-16,92%	48,65	48,27	49,31	49,69	50,35
CVKMD	Cvk Maden İşletmeleri	40,18	0,70%	11,36	253,70%	47,80	-15,94%	39,77	39,35	40,29	40,71	41,23
CWENE	Cw Enerji Mühendislik	37,52	-2,65%	12,91	190,64%	43,00	-12,74%	36,79	36,07	38,25	38,97	40,43
DAPGM	Dap Gayrimenkul Geliştirme	10,28	2,29%	8,52	20,66%	19,00	-45,89%	10,04	9,81	10,26	10,49	10,71
DOFRB	Dof Robotik Sanayi	166,00	-0,78%	49,50	235,35%	198,50	-16,37%	162,80	159,60	166,90	170,10	174,20
EFOR	Efor Yatırım	16,56	0,67%	5,34	210,11%	31,98	-48,22%	16,26	15,97	16,62	16,91	17,27
EKGYO	Emlak G.M.Y.O.	20,80	-0,29%	16,14	28,89%	25,49	-18,40%	20,47	20,15	21,05	21,37	21,95
ENJSA	Enerjisa Enerji	103,30	-0,67%	52,33	97,42%	127,00	-18,66%	102,43	101,57	104,07	104,93	106,57
EREGL	Ereğli Demir Çelik	40,32	0,95%	23,32	72,88%	40,71	-0,95%	40,07	39,81	40,31	40,57	40,81
EUPWR	Europower Enerji ve Otomasyon Teknolojileri	80,25	-6,85%	24,96	221,51%	99,85	-19,63%	76,40	72,55	83,25	87,10	93,95
FORMT	Formet Metal ve Cam	2,19	-0,45%	2,17	0,92%	4,28	-48,83%	2,18	2,16	2,20	2,22	2,24
GENIL	Gen İlaç ve Sağlık Ürünleri	9,54	-0,83%	7,17	33,05%	14,45	-33,98%	9,38	9,23	9,59	9,74	9,95
GESAN	Girişim Elektrik Sanayi Taahhüt ve Ticaret	69,75	-3,39%	39,06	78,57%	89,65	-22,20%	67,87	65,98	70,93	72,82	75,88
GLRMK	Gülermak Ağır Sanayi	177,90	-0,22%	128,50	38,44%	244,90	-27,36%	176,60	175,30	178,90	180,20	182,50
GRSEL	Gür-Sel Turizm Taşımacılık ve Servis	312,50	1,46%	263,54	18,58%	395,19	-20,92%	307,67	302,83	312,58	317,42	322,33

KATILIM 50 TEKNİK BÜLTEN

Şirket Kodu	Şirket	Son Fiyat (TL)	Günlük Değişim (%)	52 Hafta Düşük / Yüksek				1. Destek	2. Destek	Pivot	1. Direnç	2. Direnç
				En Düşük Fiyat (TL)	52H Dip Seviyesine Uzaklık	En Yüksek Fiyat (TL)	52H Zirve Seviyesine Yakınlık					
GRTHO	Granturk Holding	230,90	-8,01%	203,45	13,49%	676,01	-65,84%	223,03	215,17	238,77	246,63	262,37
GUBRF	Gübre Fabrikaları	477,50	2,19%	224,80	112,41%	617,50	-22,67%	469,00	460,50	477,50	486,00	494,50
IHLAS	İhlas Holding	1,29	4,88%	1,20	7,50%	3,37	-61,67%	1,24	1,18	1,27	1,33	1,36
IZFAS	İzmir Fırça	65,10	0,31%	37,01	75,92%	72,40	-10,08%	64,50	63,90	65,35	65,95	66,80
KARSN	Karsan Otomotiv	13,25	0,76%	8,88	49,21%	14,65	-9,56%	12,89	12,53	13,32	13,68	14,11
KATMR	Katmerciler Araç Üstü Ekipman	2,75	1,10%	1,78	54,49%	3,94	-30,20%	2,72	2,70	2,76	2,78	2,82
KCAER	Kocaer Çelik	15,33	0,20%	10,04	52,69%	16,10	-4,78%	15,02	14,71	15,41	15,72	16,11
KRDMD	Kardemir (D)	39,40	-2,96%	22,72	73,42%	44,92	-12,29%	38,70	38,00	40,00	40,70	42,00
KTLEV	Katılımevrim Tasarruf Finansman	170,40	-4,43%	7,46	2183,07%	185,90	-8,34%	160,50	150,60	170,40	180,30	190,20
KZBGY	Kızılbük Gayrimenkul Yatırım Ortaklığı	2,96	-2,63%	2,83	4,59%	5,12	-42,20%	2,92	2,88	3,00	3,04	3,12
MAGEN	Margun Enerji	36,00	0,73%	13,10	174,73%	68,25	-47,25%	35,05	34,11	35,61	36,55	37,11
MAVI	Mavi Giyim	39,40	-0,56%	33,43	17,85%	48,17	-18,20%	39,11	38,83	39,59	39,87	40,35
MPARK	Mlp Sağlık Hizmetleri	426,50	-2,40%	308,00	38,47%	495,00	-13,84%	418,50	410,50	430,75	438,75	451,00
NETCD	Netcad Yazılım	143,70	-1,17%	48,94	193,64%	190,40	-24,53%	139,03	134,37	143,67	148,33	152,97
OBAMS	Oba Makarnacılık	6,50	-1,52%	6,43	1,14%	10,27	-36,72%	6,40	6,30	6,57	6,67	6,84
PASEU	Pasifik Eurasia Lojistik Dış Ticaret	127,70	2,16%	82,10	55,54%	175,00	-27,03%	125,17	122,63	126,43	128,97	130,23
PETKM	Petkim	19,32	-0,72%	16,22	19,11%	27,14	-28,81%	19,10	18,87	19,40	19,63	19,93
QUAGR	Qua Granit Hayal Yapı	3,86	1,05%	2,45	57,55%	11,50	-66,43%	3,80	3,73	3,90	3,97	4,07
RALYH	Ral Yatırım Holding	144,00	-10,00%	95,60	50,63%	387,75	-62,86%	137,57	131,13	150,43	156,87	169,73
SARKY	Sarkuysan	27,26	-2,92%	10,36	163,00%	51,02	-46,57%	26,53	25,79	27,49	28,23	29,19
TKFEN	Tekfen Holding	132,80	4,24%	67,08	97,96%	157,00	-15,41%	128,27	123,73	131,73	136,27	139,73
TUKAS	Tukaş	2,31	-0,43%	2,24	3,13%	4,14	-44,20%	2,29	2,27	2,32	2,34	2,37
TUPRS	Tüpraş	219,20	1,11%	123,50	77,49%	275,50	-20,44%	215,30	211,40	219,00	222,90	226,60
TUREX	Tureks Turizm	7,63	-1,93%	6,72	13,54%	23,00	-66,83%	7,53	7,44	7,72	7,81	8,00
USAK	Uşak Seramik	1,60	-3,61%	1,48	8,11%	4,34	-63,17%	1,53	1,47	1,66	1,72	1,85
YEOTK	Yeo Teknoloji Enerji ve Endüstri	103,10	-2,74%	32,60	216,26%	122,40	-15,77%	100,90	98,70	104,70	106,90	110,70

KUVEYT TÜRK YATIRIM ARAŞTIRMA EKİBİ

Dr. Kutay Gözgör
ARAŞTIRMA DİREKTÖRÜ

Ubeyde Safvan Erbaş
YÖNETMEN
Teknik Analist

Muhammet Çakmak
KIDEMLİ UZMAN
Havacılık, Sağlık, Bilişim, GYO

Eren Bozdoğan
KIDEMLİ UZMAN
Perakende, Sanayi ve Savunma

Ali Osman Okut
UZMAN YARDIMCISI
Çimento

YASAL UYARI

Bu raporda yer alan bilgiler Kuveyt Türk Yatırım Menkul Değerler A.Ş. (“Kuveyt Türk Yatırım”) tarafından genel bilgilendirme amacıyla hazırlanmıştır. Burada yer alan bilgi, yorum ve tavsiyeler yatırım danışmanlığı kapsamında değildir. Yatırım danışmanlığı hizmeti; aracı kurumlar, portföy yönetim şirketleri, mevduat kabul etmeyen bankalar ile müşteri arasında imzalanacak yatırım danışmanlığı sözleşmesi çerçevesinde, kişilerin risk ve getiri tercihleri dikkate alınarak kişiye özel sunulmaktadır. Burada yer alan yorum ve tavsiyeler ise genel niteliktedir, herhangi bir yatırım aracının alım ya da satımı için öneri niteliğinde yorumlanmamalıdır. Bu tavsiyeler mali durumunuz ile risk ve getiri tercihlerinize uygun olmayabilir. Bu nedenle, sadece burada yer alan bilgilere dayanılarak mali durumunuz, risk ve getiri beklentileriniz ile uyumlu olmayan yatırım kararları vermeniz beklentilerinize uygun olmayan sonuçlar doğurabilir. Burada yapılan analizlere dayanarak yapılan yatırımlar zararlarla da sonuçlanabilir. Bu rapora dayanarak yapılan herhangi bir yatırımın sonucu Müşteri’ye aittir. Bu sonuçlardan dolayı Kuveyt Türk Yatırım ve çalışanları hiçbir sorumluluk üstlenmemektedir. Bu raporda yer alan bilgiler, güvenilir olduğuna inanılan kaynaklardan derlenmiş olmakla birlikte kesinlikleri ve doğrulukları garanti edilmemektedir. Bu nedenle, bu bilgilerin tam veya doğru olmamasından, kullanılan kaynaklardaki hata ve eksik bilgilerden dolayı doğabilecek zararlar konusunda Kuveyt Türk Yatırım ve çalışanları herhangi bir sorumluluk kabul etmez. Raporda yer alan bilgiler Kuveyt Türk Yatırım’ın yazılı izni olmadan çoğaltılamaz, yayımlanamaz veya üçüncü kişiler ile paylaşılamaz.

İletişim ve Haberleşme için:

✉ arastirma@kuveytturkyatirim.com.tr