



**KUVEYTTÜRK**  
**Yatırım**

[www.kuveytturkyatirim.com.tr](http://www.kuveytturkyatirim.com.tr)

# Teknik Bülten

10/04/2026

## BIST 100 (XU100)

Kapanış		13.689			
Önceki Güne Göre Değişim		%1,12			
Destek 1	13.600	Direnç 1	13.775	MACD	Pozitif
Destek 2	13.450	Direnç 2	13.900	Stochastic Slow	Pozitif
Destek 3	13.330	Direnç 3	14.000	RSI	Satım

### Endekste 13.450 Üzeri Kapanışları Önemsiyoruz.

BIST 100 endeksi günü %1,12'lik yükselişle 13.689 puanda tamamladı. Böylelikle, bir önceki gün yaşanan güçlü yükseliş ivmesi geçtiğimiz günde de devam etti. Güne yatay bölgede başlangıç yapan endekste alımların güçlenmesiyle birlikte pozitif bölgede kapanış gerçekleşti. Geride bıraktığımız günde İletişim ve Metal Ana endekslerindeki %2,57 ve %1,99'luk yükselişler endeksin değer artışında önemli rol oynadı. Son dönemde küresel gelişmelerden önemli bir şekilde etkilenen endekste jeopolitik gerilimlerin sona erme ihtimali üzerine alım iştahının etkili olduğunu görüyoruz. Bir önceki gün küresel haber akışı kaynaklı yaşanan güçlü yükseliş ivmesi geçtiğimiz günde de etkisini sürdürdü. Hacim göstergesinde yaşanan bir miktar düşüşe rağmen kapanışın pozitif bölgede gerçekleşmesini önemli buluyoruz. Ek olarak, bir önceki bültende önemini vurguladığımız 13.680 direnç seviyesinde kapanış görülmesi önemli bir gelişme olarak karşımıza çıkıyor. Bugün özelinde bu seviye üzerinde kalıcılık hedeflenebilir. Alımların devam etmesi durumunda 13.775 – 13.900 ve 14.000 seviyeleri direnç olarak izlenebilir. Öte yandan, olası geri çekilmelerde ise 13.600 seviyesinin ardından 13.450 ve 13.330 seviyeleri destek olarak takip edilebilir.



KATILIM 100 (XK100)

Kapanış		15.663			
Önceki Güne Göre Değişim		%1,55			
Destek 1	15.550	Direnç 1	15.800	MACD	Pozitif
Destek 2	15.450	Direnç 2	15.900	Stochastic Slow	Pozitif
Destek 3	15.252	Direnç 3	16.000	RSI	Satım

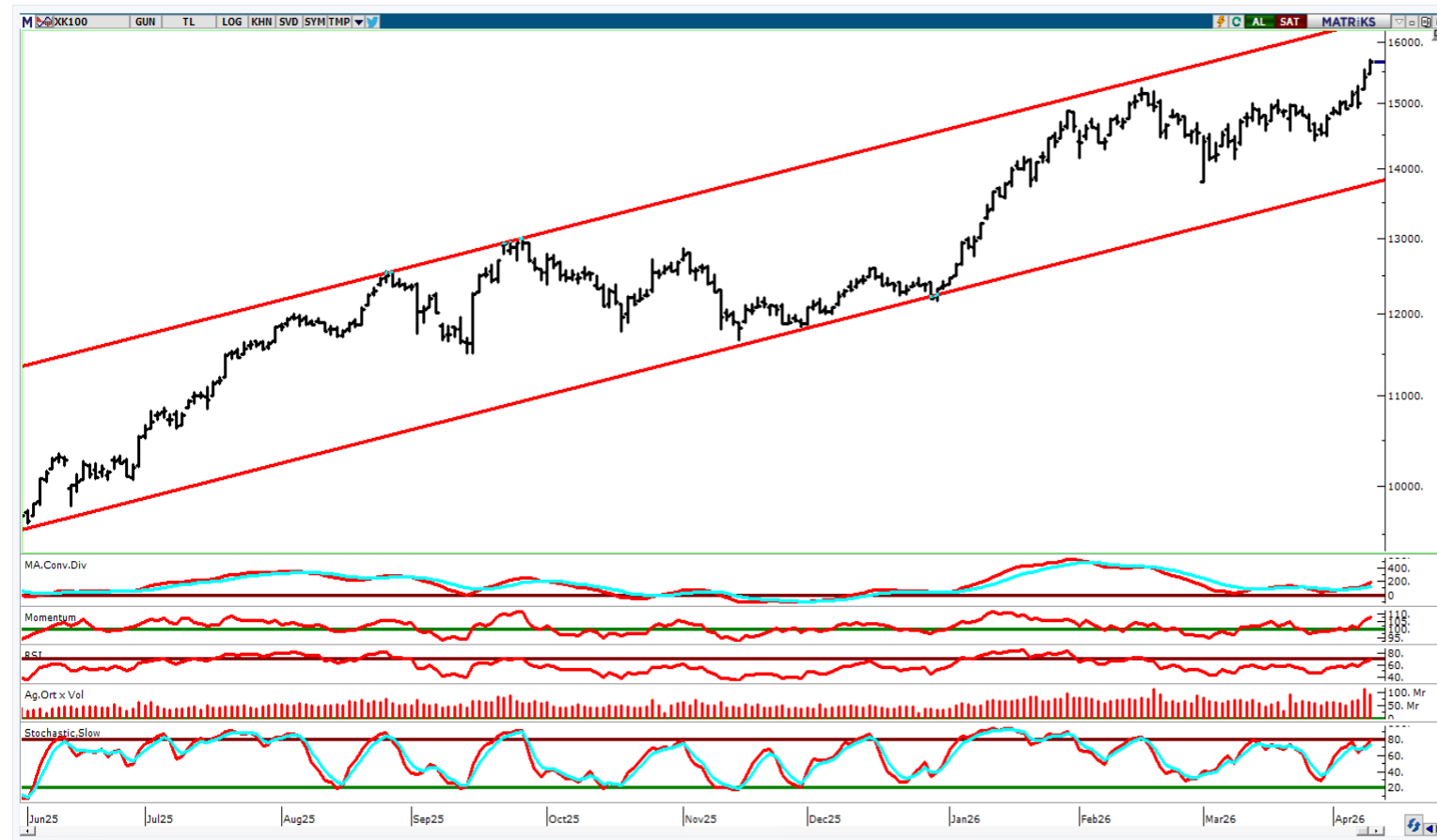

**Analiz:**

Katılım 100 endeksi günü %1,55'lik yükselişle 15.663 puanda tamamladı. Böylelikle, bir önceki gün başlayan yükseliş ivmesi geçtiğimiz günde de etkisini sürdürdü. Güne alım sinyalleriyle başlayan endekste alımların güçlenmesiyle birlikte pozitif bölgede kapanış gerçekleşti. Ayrıca, görülen alımlarla birlikte gün içerisinde 15.707 seviyesi ile endeks tüm zamanların rekorunu kırmış oldu. Geride bıraktığımız günde Katılım 100 endeksi içerisinde ağırlığı yüksek olan Aselsan (ASELS) ve Ereğli Demir Çelik'te (EREGL) yaşanan %4,00 - %1,76'lık yükselişler endeksin değer artışında önemli rol oynadı. Bir önceki gün endekste etkili olan hacim destekli yükselişin ardından geçtiğimiz günde de bu iştahın devam ettiğini görüyoruz. Hacim işlem seviyesinde bir miktar düşüş yaşansa da işlem hacminin son dönem ortalamasının oldukça üzerinde gerçekleştiğini görüyoruz. Teknik anlamda, alımların devam etmesi durumunda 15.800 – 15.900 ve 16.000 seviyeleri direnç olarak izlenebilir. Öte yandan, olası kar satışlarında ise 15.550 – 15.450 ve 15.252 seviyeleri destek olarak takip edilebilir.

## KATILIM 50 TEKNİK BÜLTEN

Şirket Kodu	Şirket	Son Fiyat (TL)	Günlük Değişim (%)	52 Hafta Düşük / Yüksek				1. Destek	2. Destek	Pivot	1. Direnç	2. Direnç
				En Düşük Fiyat (TL)	52H Dip Seviyesine Uzaklık	En Yüksek Fiyat (TL)	52H Zirve Seviyesine Yakınlık					
XK050	Bist Katılım 50	15.960	1,64%	9.560	66,94%	15.960	0,00%	15.797	15.635	15.903	16.065	16.170
XU050	Bist 50	12.315	1,20%	7.927	55,35%	12.576	-2,07%	12.205	12.095	12.271	12.381	12.447
AKSA	Aksa	10,16	-1,17%	8,18	24,22%	11,77	-13,64%	10,08	9,99	10,22	10,31	10,45
ALTNY	Altınay Savunma Teknolojileri	14,75	-1,73%	14,28	3,27%	23,72	-37,81%	14,59	14,43	14,87	15,03	15,31
ASELS	Aselsan	376,75	4,00%	116,45	223,52%	376,75	0,00%	366,33	355,92	372,67	383,08	389,42
AVPGY	Avrupakent Gayrimenkul Yatırım Ortaklığı	52,00	-0,29%	47,08	10,45%	66,40	-21,68%	51,50	51,00	51,80	52,30	52,60
BSOKE	Batsöke Çimento	35,84	1,76%	13,65	162,56%	35,84	0,00%	35,25	34,65	35,77	36,37	36,89
BERA	Bera Holding	17,39	-1,42%	13,50	28,81%	21,10	-17,58%	17,17	16,94	17,52	17,75	18,10
BIMAS	Bim Birleşik Mağazalar	739,00	1,72%	439,19	68,26%	739,00	0,00%	726,67	714,33	736,33	748,67	758,33
BINHO	1000 Yatırımlar Holding	9,03	0,78%	6,54	38,17%	13,15	-31,33%	8,90	8,76	8,98	9,12	9,20
CVKMD	Cvk Maden İşletmeleri	35,44	7,00%	10,28	244,75%	47,80	-25,86%	33,51	31,57	34,47	36,41	37,37
CWENE	Cw Enerji Mühendislik	32,56	4,03%	12,71	156,27%	35,08	-7,18%	31,29	30,01	32,25	33,53	34,49
CANTE	Çan2 Termik	1,64	-1,20%	1,23	33,59%	2,28	-28,03%	1,62	1,59	1,64	1,67	1,69
CIMSA	Çimsa	52,00	-0,95%	41,38	25,66%	54,46	-4,52%	51,55	51,10	52,15	52,60	53,20
DAPGM	Dap Gayrimenkul Geliştirme	11,62	-5,76%	7,50	54,93%	19,00	-38,84%	11,29	10,95	11,73	12,07	12,51
EFOR	Efor Yatırım	5,93	-9,88%	5,93	0,00%	31,98	-81,46%	5,59	5,25	6,27	6,61	7,29
EKGYO	Emlak G.M.Y.O.	20,58	-0,19%	10,94	88,05%	26,22	-21,51%	20,39	20,21	20,53	20,71	20,85
ENJSA	Enerjisa Enerji	122,40	0,33%	52,05	135,16%	124,60	-1,77%	121,67	120,93	122,33	123,07	123,73
EREGL	Ereğli Demir Çelik	30,10	1,76%	20,76	44,96%	32,66	-7,84%	29,61	29,13	30,17	30,65	31,21
EUPWR	Europower Enerji ve Otomasyon Teknolojileri	43,58	2,01%	24,04	81,28%	43,68	-0,23%	42,63	41,67	43,43	44,39	45,19
FORMT	Formet Metal ve Cam	2,80	2,19%	2,65	5,66%	4,39	-36,16%	2,74	2,68	2,79	2,85	2,90
GENIL	Gen İlaç ve Sağlık Ürünleri	10,30	-1,44%	7,17	43,65%	14,45	-28,72%	10,09	9,87	10,31	10,53	10,75
GESAN	Girişim Elektrik Sanayi Taahhüt ve Ticaret	49,44	-0,16%	38,00	30,11%	60,25	-17,94%	48,65	47,85	49,57	50,37	51,29
GOLTS	Göлтаş Çimento	372,75	-0,86%	298,05	25,06%	408,80	-8,82%	370,00	367,25	375,00	377,75	382,75
GRTHO	Granturk Holding	251,00	2,12%	214,00	17,29%	677,50	-62,95%	244,13	237,27	249,57	256,43	261,87
GUBRF	Gübre Fabrikaları	492,25	1,86%	219,30	124,46%	556,50	-11,55%	479,58	466,92	488,67	501,33	510,42

**KATILIM 50 TEKNİK BÜLTEN**

Şirket Kodu	Şirket	Son Fiyat (TL)	Günlük Değişim (%)	52 Hafta Düşük / Yüksek				1. Destek	2. Destek	Pivot	1. Direnç	2. Direnç
				En Düşük Fiyat (TL)	52H Dip Seviyesine Uzaklık	En Yüksek Fiyat (TL)	52H Zirve Seviyesine Yakınlık					
GLRMK	Gülermak Ağır Sanayi	243,00	9,86%	125,50	93,63%	243,00	0,00%	234,43	225,87	238,87	247,43	251,87
GRSEL	Gür-Sel Turizm Taşımacılık ve Servis	316,25	-0,71%	233,34	35,53%	397,00	-20,34%	311,83	307,42	316,67	321,08	325,92
IHLAS	İhlas Holding	2,04	-1,92%	1,89	7,94%	4,41	-53,74%	2,02	2,00	2,05	2,07	2,10
JANTS	Jantsa Jant	17,19	-0,52%	16,41	4,75%	28,42	-39,51%	17,06	16,93	17,25	17,38	17,57
KRDMD	Kardemir (D)	36,68	6,69%	21,74	68,72%	36,68	0,00%	34,75	32,81	36,27	38,21	39,73
KARSN	Karsan Otomotiv	9,83	-0,20%	8,65	13,64%	12,55	-21,67%	9,68	9,53	9,93	10,08	10,33
KTLEV	Katılımevim Tasarruf Finansman	76,85	-3,52%	5,91	1199,58%	81,20	-5,36%	75,60	74,35	78,10	79,35	81,85
KZBGY	Kızılbük Gayrimenkul Yatırım Ortaklığı	3,25	-1,22%	2,13	52,37%	5,12	-36,54%	3,19	3,14	3,26	3,31	3,38
KCAER	Kocaer Çelik	11,58	1,67%	10,04	15,34%	16,10	-28,07%	11,37	11,15	11,56	11,78	11,97
KONTR	Kontrolmatik Teknoloji	8,80	10,00%	7,71	14,14%	19,56	-55,00%	8,24	7,68	8,52	9,08	9,36
KUYAS	Kuyas Yatırım	85,80	0,29%	32,72	162,22%	85,80	0,00%	82,73	79,67	85,32	88,38	90,97
LMKDC	Limak Doğu Anadolu Çimento	31,10	0,06%	24,06	29,26%	35,00	-11,14%	30,65	30,19	30,91	31,37	31,63
MAGEN	Margun Enerji	61,20	4,08%	10,64	475,19%	61,20	0,00%	58,98	56,77	60,62	62,83	64,47
MAVI	Mavi Giyim	42,76	0,00%	30,30	41,12%	50,05	-14,57%	42,21	41,67	42,59	43,13	43,51
MPARK	Mlp Sağlık Hizmetleri	440,50	1,03%	305,00	44,43%	478,50	-7,94%	434,50	428,50	438,50	444,50	448,50
OBAMS	Oba Makarnacılık	8,42	2,56%	6,43	31,01%	14,24	-40,88%	8,28	8,14	8,38	8,52	8,62
PASEU	Pasifik Eurasia Lojistik Dış Ticaret	117,00	3,27%	42,98	172,22%	175,00	-33,14%	113,00	109,00	117,50	121,50	126,00
PETKM	Petkim	21,40	2,88%	16,04	33,42%	21,92	-2,37%	20,96	20,52	21,18	21,62	21,84
QUAGR	Qua Granit Hayal Yapı	3,55	2,60%	2,45	44,90%	11,50	-69,13%	3,45	3,36	3,56	3,65	3,76
SELEC	Selçuk Ecza Deposu	85,35	0,00%	62,05	37,54%	104,60	-18,40%	84,32	83,28	85,08	86,12	86,88
SMRTG	Smart Güneş Enerjisi Teknolojileri	7,21	4,95%	6,40	12,66%	11,17	-35,47%	6,92	6,63	7,12	7,41	7,61
TUREX	Tureks Turizm	7,91	-1,49%	6,72	17,71%	48,02	-83,53%	7,82	7,73	7,94	8,03	8,15
TMSN	Tümosan Motor ve Traktör	107,00	-2,46%	82,20	30,17%	134,00	-20,15%	104,50	102,00	108,50	111,00	115,00
TUKAS	Tukaş	2,38	-1,24%	2,18	9,17%	4,14	-42,51%	2,35	2,33	2,39	2,41	2,45
TUPRS	Tüpraş	255,00	1,59%	108,63	134,74%	260,00	-1,92%	251,83	248,67	253,92	257,08	259,17
YEOTK	Yeo Teknoloji Enerji ve Endüstri	51,10	0,79%	32,60	56,75%	54,50	-6,24%	50,35	49,60	51,20	51,95	52,80

## KUVEYT TÜRK YATIRIM ARAŞTIRMA EKİBİ

Dr. Kutay Gözgör  
ARAŞTIRMA DİREKTÖRÜ

Ubeyde Safvan Erbaş  
YÖNETMEN  
Teknik Analist

Muhammet Çakmak  
KIDEMLİ UZMAN  
Havacılık, Sağlık, Bilişim, GYO

Eren Bozdoğan  
KIDEMLİ UZMAN  
Perakende, Sanayi ve Savunma

Ali Osman Okut  
UZMAN YARDIMCISI  
Çimento

### YASAL UYARI

Bu raporda yer alan bilgiler Kuveyt Türk Yatırım Menkul Değerler A.Ş. (“Kuveyt Türk Yatırım”) tarafından genel bilgilendirme amacıyla hazırlanmıştır. Burada yer alan bilgi, yorum ve tavsiyeler yatırım danışmanlığı kapsamında değildir. Yatırım danışmanlığı hizmeti; aracı kurumlar, portföy yönetim şirketleri, mevduat kabul etmeyen bankalar ile müşteri arasında imzalanacak yatırım danışmanlığı sözleşmesi çerçevesinde, kişilerin risk ve getiri tercihleri dikkate alınarak kişiye özel sunulmaktadır. Burada yer alan yorum ve tavsiyeler ise genel niteliktedir, herhangi bir yatırım aracının alım ya da satımı için öneri niteliğinde yorumlanmamalıdır. Bu tavsiyeler mali durumunuz ile risk ve getiri tercihlerinize uygun olmayabilir. Bu nedenle, sadece burada yer alan bilgilere dayanılarak mali durumunuz, risk ve getiri beklentileriniz ile uyumlu olmayan yatırım kararları vermeniz beklentilerinize uygun olmayan sonuçlar doğurabilir. Burada yapılan analizlere dayanarak yapılan yatırımlar zararlarla da sonuçlanabilir. Bu rapora dayanarak yapılan herhangi bir yatırımın sonucu Müşteri’ye aittir. Bu sonuçlardan dolayı Kuveyt Türk Yatırım ve çalışanları hiçbir sorumluluk üstlenmemektedir. Bu raporda yer alan bilgiler, güvenilir olduğuna inanılan kaynaklardan derlenmiş olmakla birlikte kesinlikleri ve doğrulukları garanti edilmemektedir. Bu nedenle, bu bilgilerin tam veya doğru olmamasından, kullanılan kaynaklardaki hata ve eksik bilgilerden dolayı doğabilecek zararlar konusunda Kuveyt Türk Yatırım ve çalışanları herhangi bir sorumluluk kabul etmez. Raporda yer alan bilgiler Kuveyt Türk Yatırım’ın yazılı izni olmadan çoğaltılamaz, yayımlanamaz veya üçüncü kişiler ile paylaşılamaz.

İletişim ve Haberleşme için:

✉ [arastirma@kuveytturkyatirim.com.tr](mailto:arastirma@kuveytturkyatirim.com.tr)