



KUVEYTÜRK
Yatırım

www.kuveytturkyatirim.com.tr

Teknik Bülten

22/06/2026

BIST 100 (XU100)

Kapanış	14.735				
Önceki Güne Göre Değişim	-%0,63				
Destek 1	14.650	Direnç 1	14.900	MACD	Pozitif
Destek 2	14.554	Direnç 2	15.000	Stochastic Slow	Pozitif
Destek 3	14.400	Direnç 3	15.150	RSI	Satım

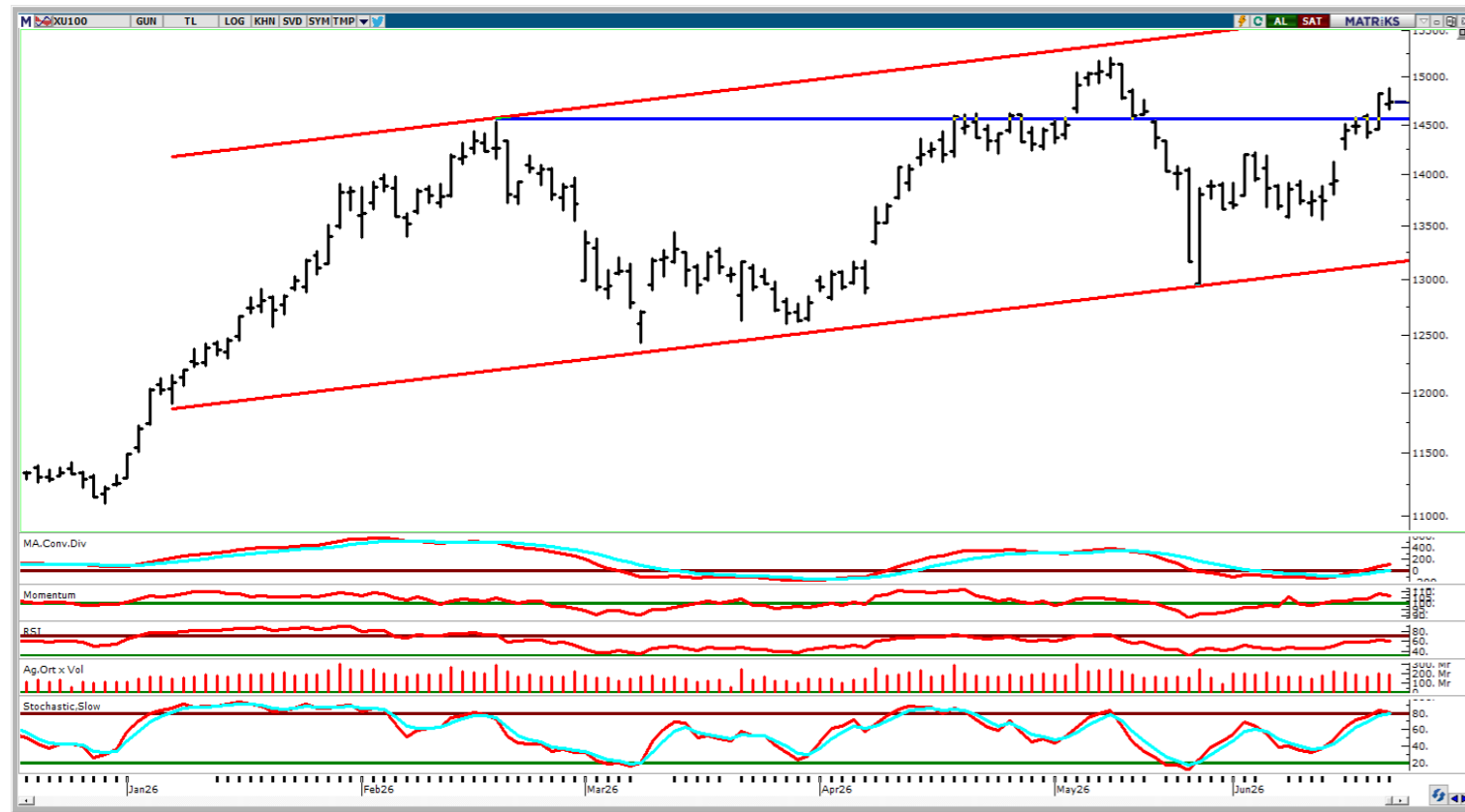

Endekste Alım İştahının Etkili Olduğu Bir Hafta Geride Kaldı...

BIST 100 endeksi günü %0,63'lük düşüşle, haftayı ise %5,71'lik yükselişle 14.735 seviyesinde tamamladı. Böylelikle, endekste bir önceki hafta yaşanan yükseliş ivmesi geçtiğimiz haftada da devam etti. Sektörel performansı incelediğimizde, haftalık bazda Madencilik ve Bankacılık endeksleri sırasıyla %12,83 - %9,98'lik yükselişlerle endeksin değer artışında önemli rol oynadı. Haftaya pozitif bölgede kopuş boşluğuyla başlayan endekste alımlar bir miktar baskılansa da hafta boyunca hakim olan pozitif seyrin etkisiyle endeks haftayı değer artışıyla tamamladı. Teknik anlamda, yaşanan yükselişle birlikte 14.650 kritik seviyesinin aşılması önemli bir gelişme olarak karşımıza çıkıyor. Önümüzdeki günlerde olası geri çekilmelerde bu seviyeyi güçlü destek olarak takip ediyoruz. Bu seviye üzerinde bu haftada da kalıcılık sağlanması halinde endekste yukarı yönlü hareketin ivme kazanabileceğini düşünüyoruz. Bu durumda, 14.900 – 15.000 ve 15.150 seviyeleri direnç olarak izlenebilir. Destek seviyeleri olarak da 14.650 (güçlü) – 14.554 ve 14.400 seviyeleri karşımıza çıkıyor. Endekste haftasonu küresel gerilime dair yaşanan haber akışlarının bugünkü açılışla birlikte endekse etki edebileceğini söyleyebiliriz.

KATILIM 100 (XK100)

Kapanış	17.158				
Önceki Güne Göre Değişim	-%0,79				
Destek 1	17.000	Direnç 1	17.415	MACD	Pozitif
Destek 2	16.809	Direnç 2	17.500	Stochastic Slow	Pozitif
Destek 3	16.700	Direnç 3	17.700	RSI	Satım



Analiz:

Katılım 100 endeksi günü %0,79'luk düşüşle, haftayı ise %2,58'lik yükselişle 17.158 puanda tamamladı. Böylelikle, endekste son üç haftadır görülen yatay kapanışların ardından geçtiğimiz haftada değer artışı yaşandı. Geride bıraktığımız haftada, Katılım 100 endeksi içerisinde ağırlığı yüksek olan Aselsan (ASELS) %8,42'lik yükselişlerle endeksi desteklerken, Bim Birleşik Mağazalar (BIMAS) %2,95'lik düşüşle endeksi baskılayan tarafta yer aldı. Haftaya pozitif bölgede kopuş boşluğuyla başlayan endekste hafta kapanışı da pozitif bölgede gerçekleşti. Jeopolitik gerilime dair açıklamaların endeks üzerinde söz sahibi olmaya devam ettiğini görüyoruz. Bu noktada, sektör ve şirket bazlı ayrışmaların endeks fiyatlamaları üzerinde etkili olduğunu söyleyebiliriz. Teknik anlamda, 17.000 seviyesi güçlü destek olarak karşımıza çıkıyor. Bu desteğin korunamaması halinde 16.809 ve 16.700 seviyeleri destek olarak izlenebilir. Öte yandan, hacim destekli alımların etkisiyle 17.000 desteğinin korunması halinde ise 17.415 - 17.500 ve 17.700 seviyeleri direnç olarak takip edilebilir.

KATILIM 50 TEKNİK BÜLTEN

Şirket Kodu	Şirket	Son Fiyat (TL)	Günlük Değişim (%)	52 Hafta Düşük / Yüksek				1. Destek	2. Destek	Pivot	1. Direnç	2. Direnç
				En Düşük Fiyat (TL)	52H Dip Seviyesine Uzaklık	En Yüksek Fiyat (TL)	52H Zirve Seviyesine Yakınlık					
XK050	Bist Katılım 50	17.221	-0,75%	9.959	72,92%	18.242	-5,60%	17.131	17.041	17.236	17.326	17.430
XU050	Bist 50	13.221	-0,67%	8.022	64,80%	13.504	-2,10%	13.130	13.039	13.246	13.337	13.452
ALKLC	Altınkılıç Gıda Ve Süt Sanayi	339,00	0,07%	34,63	879,00%	450,00	-24,67%	328,17	317,33	341,08	351,92	364,83
ALTNY	Altınay Savunma Teknolojileri	16,15	0,62%	14,28	13,08%	23,72	-31,91%	15,91	15,67	16,12	16,36	16,57
ASELS	Aselsan	402,50	-2,01%	140,12	187,25%	434,00	-7,26%	397,75	393,00	405,25	410,00	417,50
BERA	Bera Holding	17,28	-5,16%	13,50	28,00%	21,10	-18,10%	16,97	16,66	17,59	17,90	18,52
BIMAS	Bim Birleşik Mağazalar	383,25	-2,17%	223,47	71,50%	411,85	-6,95%	380,58	377,92	384,92	387,58	391,92
BINHO	1000 Yatırımlar Holding	9,21	0,66%	6,99	31,74%	13,15	-29,96%	9,05	8,88	9,22	9,39	9,56
BMSTL	Bms Birleşik Metal Sanayi	94,90	-1,15%	42,80	121,73%	126,40	-24,92%	92,30	89,70	95,75	98,35	101,80
BSOKE	Batısöke Çimento	35,82	2,87%	13,65	162,42%	39,50	-9,32%	34,91	34,01	35,37	36,27	36,73
CANTE	Çan2 Termik	1,48	-1,33%	1,23	20,56%	2,28	-35,05%	1,47	1,45	1,48	1,50	1,51
CIMSA	Çimsa	49,76	-1,85%	41,38	20,25%	59,00	-15,66%	49,41	49,05	49,95	50,31	50,85
CVKMD	Cvk Maden İşletmeleri	43,96	0,05%	10,99	300,00%	47,80	-8,03%	43,05	42,15	43,69	44,59	45,23
CWENE	Cw Enerji Mühendislik	41,12	-0,44%	12,71	223,64%	43,00	-4,37%	40,29	39,47	41,07	41,89	42,67
DAPGM	Dap Gayrimenkul Geliştirme	10,80	0,56%	8,39	28,72%	19,00	-43,16%	10,46	10,13	10,80	11,13	11,47
DOFRB	Dof Robotik Sanayi	163,20	0,12%	49,50	229,70%	198,50	-17,78%	159,43	155,67	163,67	167,43	171,67
EFOR	Efor Yatırım	15,75	9,15%	5,34	194,94%	31,98	-50,75%	14,81	13,87	15,34	16,28	16,81
EKGYO	Emlak G.M.Y.O.	21,94	-1,70%	14,34	53,00%	26,22	-16,32%	21,66	21,38	21,96	22,24	22,54
ENJSA	Enerjisa Enerji	107,90	-2,44%	49,93	116,11%	127,00	-15,04%	107,00	106,10	108,80	109,70	111,50
EREGL	Ereğli Demir Çelik	40,02	0,05%	23,32	71,59%	40,71	-1,69%	39,67	39,31	39,97	40,33	40,63
EUPWR	Europower Enerji Ve Otomasyon Teknolojileri	88,35	5,30%	24,04	267,51%	99,85	-11,52%	81,70	75,05	86,10	92,75	97,15
FORMT	Formet Metal Ve Cam	2,21	-0,45%	2,17	1,84%	4,28	-48,36%	2,18	2,16	2,22	2,24	2,28
GENIL	Gen İlaç Ve Sağlık Ürünleri	9,34	-1,99%	7,17	30,26%	14,45	-35,36%	9,13	8,93	9,46	9,66	9,99
GESAN	Girişim Elektrik Sanayi Taahhüt Ve Ticaret	76,70	9,89%	38,00	101,84%	89,65	-14,45%	70,47	64,23	73,58	79,82	82,93
GLRMK	Gülermak Ağır Sanayi	180,30	-1,64%	125,50	43,67%	244,90	-26,38%	176,20	172,10	179,70	183,80	187,30
GRSEL	Gür-Sel Turizm Taşımacılık Ve Servis	308,25	-1,99%	232,28	32,71%	395,19	-22,00%	304,67	301,08	309,58	313,17	318,08

KATILIM 50 TEKNİK BÜLTEN

Şirket Kodu	Şirket	Son Fiyat (TL)	Günlük Değişim (%)	52 Hafta Düşük / Yüksek				1. Destek	2. Destek	Pivot	1. Direnç	2. Direnç
				En Düşük Fiyat (TL)	52H Dip Seviyesine Uzaklık	En Yüksek Fiyat (TL)	52H Zirve Seviyesine Yakınlık					
GRTHO	Granturk Holding	248,80	-1,47%	203,45	22,29%	676,01	-63,20%	244,60	240,40	251,80	256,00	263,20
GUBRF	Gübre Fabrikaları	490,00	-4,95%	219,30	123,44%	617,50	-20,65%	481,50	473,00	497,25	505,75	521,50
IHLAS	İhlas Holding	1,20	-2,44%	1,20	0,00%	3,37	-64,34%	1,19	1,18	1,21	1,22	1,24
IZFAS	İzmir Fırça	63,40	0,00%	37,01	71,32%	72,40	-12,43%	62,75	62,10	63,50	64,15	64,90
KARSN	Karsan Otomotiv	13,54	-3,49%	8,65	56,53%	14,65	-7,58%	13,37	13,20	13,66	13,83	14,12
KATMR	Katmerciler Araç Üstü Ekipman	2,68	-0,74%	1,78	50,56%	3,94	-31,98%	2,66	2,63	2,68	2,71	2,73
KCAER	Kocaer Çelik	15,39	0,59%	10,04	53,29%	16,10	-4,41%	15,15	14,92	15,29	15,52	15,66
KRDMD	Kardemir (D)	40,78	0,89%	21,74	87,58%	44,92	-9,22%	40,01	39,25	40,73	41,49	42,21
KTLEV	Katılımevim Tasarruf Finansman	181,00	-2,69%	6,85	2542,88%	186,00	-2,69%	176,13	171,27	183,67	188,53	196,07
KZBGY	Kızılbük Gayrimenkul Yatırım Ortaklığı	3,17	-1,86%	2,83	12,01%	5,12	-38,10%	3,13	3,10	3,19	3,22	3,28
MAGEN	Margun Enerji	38,18	5,35%	12,54	204,37%	68,25	-44,06%	35,99	33,81	37,19	39,37	40,57
MAVI	Mavi Giyim	42,00	0,00%	32,86	27,83%	48,17	-12,80%	41,43	40,85	41,77	42,35	42,69
MPARK	Mlp Sağlık Hizmetleri	454,25	2,66%	305,00	48,93%	495,00	-8,23%	442,75	431,25	448,50	460,00	465,75
NETCD	Netcad Yazılım	160,50	-1,83%	48,94	227,97%	190,40	-15,70%	157,93	155,37	161,47	164,03	167,57
OBAMS	Oba Makarnacılık	6,86	-2,70%	6,43	6,74%	10,27	-33,22%	6,79	6,72	6,92	6,99	7,12
PASEU	Pasifik Eurasia Lojistik Dış Ticaret	118,50	0,42%	82,10	44,34%	175,00	-32,29%	116,03	113,57	117,27	119,73	120,97
PETKM	Petkim	20,12	-1,47%	16,22	24,04%	27,14	-25,87%	19,75	19,37	20,29	20,67	21,21
QUAGR	Qua Granit Hayal Yapı	4,01	0,00%	2,45	63,67%	11,50	-65,13%	3,93	3,86	4,02	4,09	4,18
RALYH	Ral Yatırım Holding	203,00	-4,61%	95,60	112,34%	387,75	-47,65%	199,80	196,60	206,20	209,40	215,80
SARKY	Sarkuysan	28,02	-1,41%	10,25	173,31%	51,02	-45,08%	27,56	27,10	27,94	28,40	28,78
TKFEN	Tekfen Holding	136,20	-1,94%	67,08	103,03%	157,00	-13,25%	133,93	131,67	138,47	140,73	145,27
TUKAS	Tukaş	2,39	-0,42%	2,24	6,70%	4,14	-42,27%	2,37	2,34	2,38	2,41	2,42
TUPRS	Tüpraş	226,90	1,25%	123,50	83,72%	275,50	-17,64%	224,87	222,83	226,23	228,27	229,63
TUREX	Tureks Turizm	8,07	-0,37%	6,72	20,09%	23,00	-64,91%	8,00	7,94	8,06	8,12	8,18
USAK	Uşak Seramik	1,51	0,00%	1,48	2,03%	4,34	-65,24%	1,49	1,46	1,51	1,54	1,56
YEOTK	Yeo Teknoloji Enerji Ve Endüstri	108,90	0,93%	32,60	234,05%	122,40	-11,03%	106,27	103,63	108,73	111,37	113,83

KUVEYT TÜRK YATIRIM ARAŞTIRMA EKİBİ

Dr. Kutay Gözgör
ARAŞTIRMA DİREKTÖRÜ

Ubeyde Safvan Erbaş
YÖNETMEN
Teknik Analist

Muhammet Çakmak
KIDEMLİ UZMAN
Havacılık, Sağlık, Bilişim, GYO

Eren Bozdoğan
KIDEMLİ UZMAN
Perakende, Sanayi ve Savunma

Ali Osman Okut
UZMAN YARDIMCISI
Çimento

YASAL UYARI

Bu raporda yer alan bilgiler Kuveyt Türk Yatırım Menkul Değerler A.Ş. (“Kuveyt Türk Yatırım”) tarafından genel bilgilendirme amacıyla hazırlanmıştır. Burada yer alan bilgi, yorum ve tavsiyeler yatırım danışmanlığı kapsamında değildir. Yatırım danışmanlığı hizmeti; aracı kurumlar, portföy yönetim şirketleri, mevduat kabul etmeyen bankalar ile müşteri arasında imzalanacak yatırım danışmanlığı sözleşmesi çerçevesinde, kişilerin risk ve getiri tercihleri dikkate alınarak kişiye özel sunulmaktadır. Burada yer alan yorum ve tavsiyeler ise genel niteliktedir, herhangi bir yatırım aracının alım ya da satımı için öneri niteliğinde yorumlanmamalıdır. Bu tavsiyeler mali durumunuz ile risk ve getiri tercihlerinize uygun olmayabilir. Bu nedenle, sadece burada yer alan bilgilere dayanılarak mali durumunuz, risk ve getiri beklentileriniz ile uyumlu olmayan yatırım kararları vermeniz beklentilerinize uygun olmayan sonuçlar doğurabilir. Burada yapılan analizlere dayanarak yapılan yatırımlar zararlarla da sonuçlanabilir. Bu rapora dayanarak yapılan herhangi bir yatırımın sonucu Müşteri’ye aittir. Bu sonuçlardan dolayı Kuveyt Türk Yatırım ve çalışanları hiçbir sorumluluk üstlenmemektedir. Bu raporda yer alan bilgiler, güvenilir olduğuna inanılan kaynaklardan derlenmiş olmakla birlikte kesinlikleri ve doğrulukları garanti edilmemektedir. Bu nedenle, bu bilgilerin tam veya doğru olmamasından, kullanılan kaynaklardaki hata ve eksik bilgilerden dolayı doğabilecek zararlar konusunda Kuveyt Türk Yatırım ve çalışanları herhangi bir sorumluluk kabul etmez. Raporda yer alan bilgiler Kuveyt Türk Yatırım’ın yazılı izni olmadan çoğaltılamaz, yayımlanamaz veya üçüncü kişiler ile paylaşılamaz.

İletişim ve Haberleşme için:

✉ arastirma@kuveytturkyatirim.com.tr